



โรงพยาบาลสมเด็จพระยุพราชสระแก้ว  
Sakaeo Crown Prince Hospital



# สรุป

# การเย็บมเสริมพลัง

## สาขาทารกแรกเกิด





# ตัวชี้วัด

## อัตราตายทารกแรกเกิดอายุน้อยกว่าหรือเท่ากับ 28 วัน $\leq 3.6$ ต่อ 1000 ทารกแรกเกิดมีชีวิต (รวมทั้งจังหวัด=2.38)

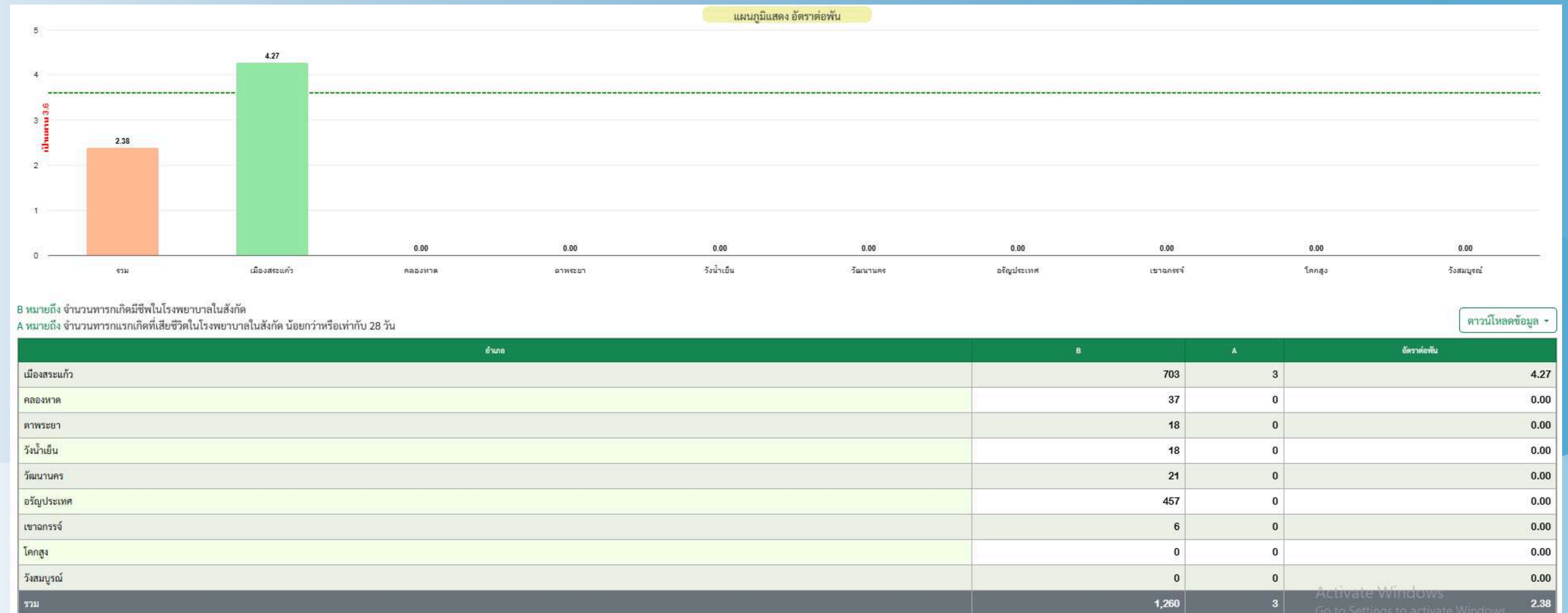

# ตัวชี้วัดย่อย:

- 1 จำนวนเตียง NICU ในเขตสุขภาพ  $\leq$  1:300 การกเกิดมีชีพ (1: 70 การกเกิดมีชีพ ทั้งจังหวัดมี 16 เตียง)
- 2 ร้อยละของการใช้นมแม่ Exclusive breastfeeding ในทารกป่วยเมื่อกลับบ้าน > ร้อยละ 65 (63.52)
- 3 ความครอบคลุมการคัดกรองได้ยินของการกแรกเกิด มากกว่า ร้อยละ 95 (69.51% เกิด 925 คน / คัดกรอง 643 คน)

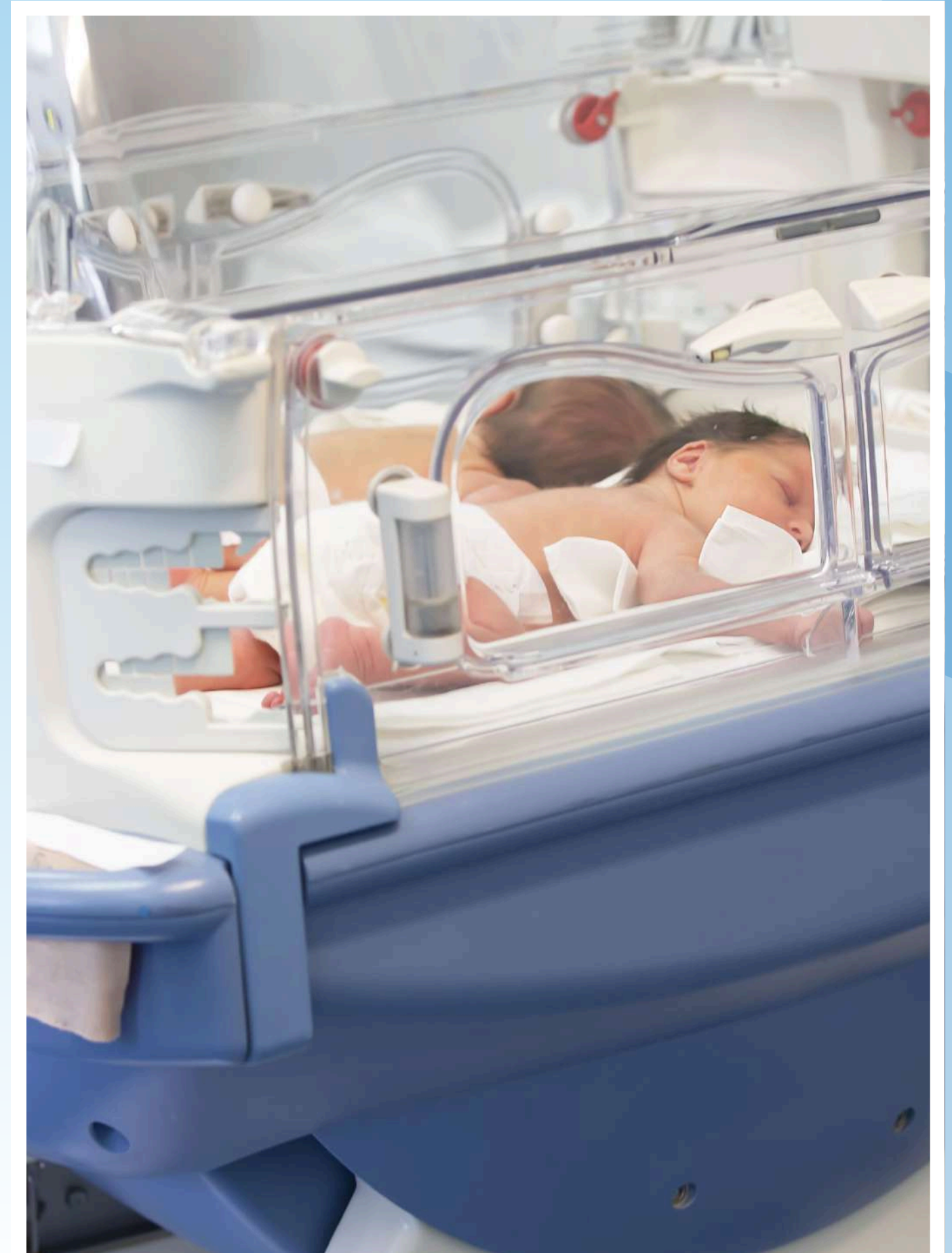



# สรุปการเยี่ยมชมเสริมพลัง

## ประเด็น

1. ได้ทราบปัญหา อุปสรรคของแต่ละรพ. ในการดูแลทารกแรกเกิดและระบบ Refer

โรงพยาบาลสำรองเตียงของเขตสุขภาพที่ 6

1. โรงพยาบาลสุขุมวิท

2. โรงพยาบาลกรุงเทพพัทยา

3. โรงพยาบาลจุฬารัตน์ 3



ประเด็น

# สรุปการเยี่ยมชมเสริมพลัง

2. ได้รู้ Gap ในการพัฒนาให้เป็นแนวทางเดียวกัน ได้แก่ การคัดกรองการได้ยิน  
บางรพ. ยังไม่ทราบแนวทางปฏิบัติทำให้ตัวชีวิตไม่ได้ตามเป้าหมาย

ตรวจ

**OAE?**

ทารกแรกเกิดควรได้รับการตรวจ





## ประเด็น

# สรุปการเยี่ยมเสริมพลัง

3. แจ้งตัวชี้วัดใหม่เพื่อให้แต่ละรพ. เก็บตัวชี้วัดและรายงานในทุกเดือน ได้แก่ ตัวชี้วัดการใช้นมแม่ในการกปั่วย

4. ได้ Update CPG Guide Line ในการดูแลทารกแรกเกิด

5. ได้ Update แผนพัฒนาศักยภาพการดูแลทารกแรกเกิดในรพช.





# Flow การตรวจคัดกรองการได้ยิน



## แนวทางปฏิบัติการตรวจคัดกรองการได้ยินทารกแรกเกิด จังหวัดสระแก้ว

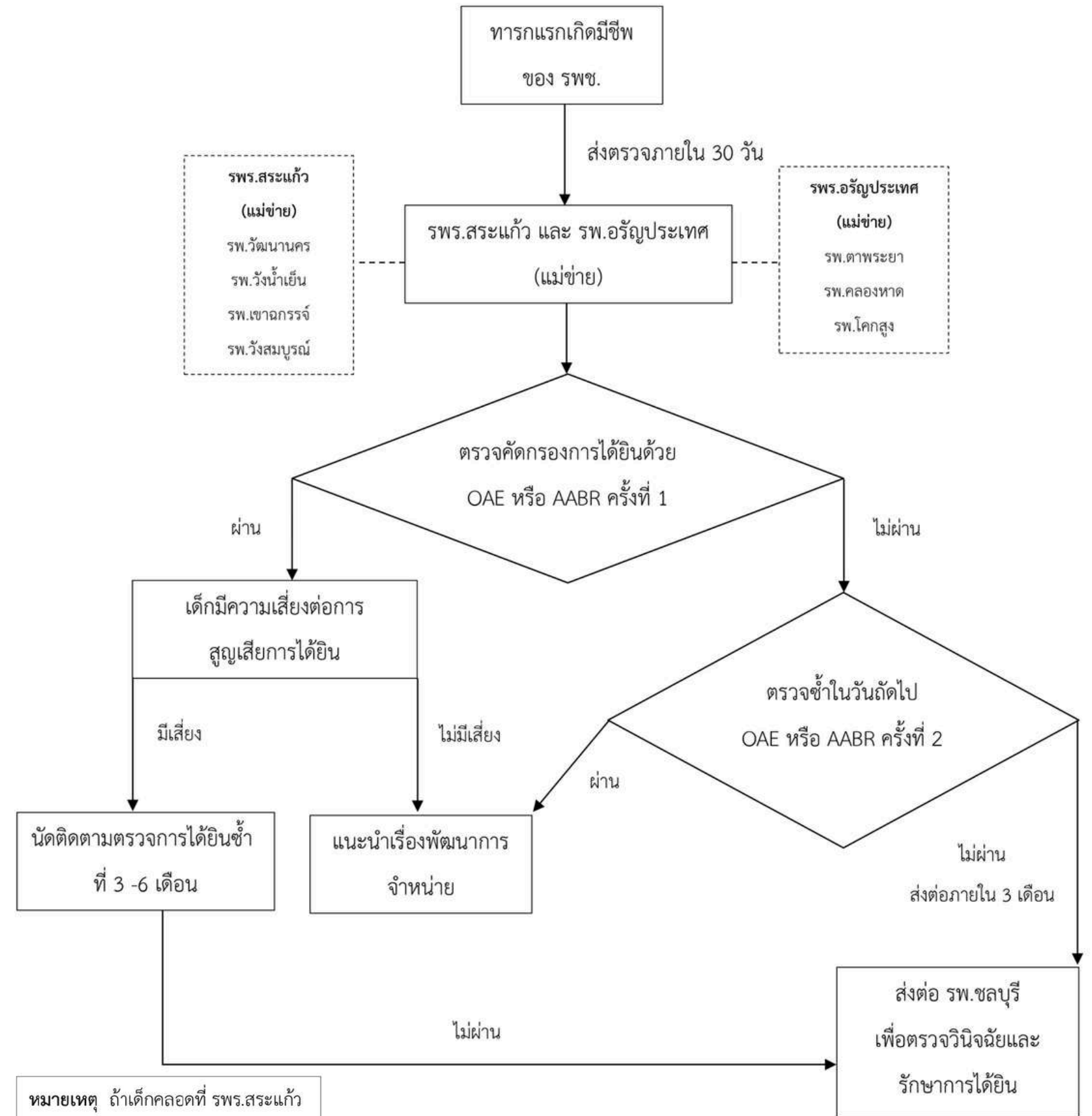

หมายเหตุ ถ้าเด็กคลอดที่ รพร.สระแก้ว  
และ รพ.อรัญประเทศ ต้องตรวจภายใน  
อายุ  $\geq$  48 ชม.



# Flow การตรวจคัดกรอง การได้ยิน



แนวทางปฏิบัติการตรวจคัดกรองการได้ยินทารกแรกเกิด จังหวัดสระแก้ว(กรณีมีเครื่องตรวจ)

