

## วาระประชุมกลุ่มงานส่งเสริมสุขภาพ วันที่ 30 เมษายน 2569

- 1** สรุปการประชุมคณะกรรมการและคณะทำงานอนามัยแม่และเด็ก ( MCH BOARD) ครั้งที่ 2/2569
- 2** แนวทางการดำเนินงานงบ PPA
- 3** ผลการดำเนินงานก้าวทำใจ
- 4** แผนการออกหน่วยแพทย์เคลื่อนที่ พอ.สว. ประจำเดือนพฤษภาคม 2569



# สรุปการประชุมคณะกรรมการและคณะทำงานงานอนามัยแม่และเด็ก ( MCH BOARD) ครั้งที่ 2/2569

ลำดับ	ประเด็น/ข้อสั่งการ	ผู้รับผิดชอบ
1	<b>การยกระดับคุณภาพการเยี่ยมบ้านหญิงตั้งครรภ์กลุ่มเสี่ยงสูง Web App. ติดตามโดยสูติแพทย์</b> <ul style="list-style-type: none"> <li>ปรับเกณฑ์: เพิ่มหญิงตั้งครรภ์ที่มี BMI เกิน 40 และยกเลิกเกณฑ์ Case UN</li> <li>การติดตาม: เน้นความรู้เรื่องยา, อาการแทรกซ้อน และแผนฉุกเฉิน (1669) หากย้ายที่อยู่ต้องส่งต่อข้อมูลทันที และผู้ป่วยย้ายที่อยู่ข้ามเขต ให้ประสานส่งต่อข้อมูลไปยังพื้นที่ปลายทางทันที</li> <li>อ.วัฒนานคร อ.อรัญประเทศ อ.คลองหาด และอ.เมืองสระแก้ว มีจำนวนเคสยังไม่ได้ติดตาม ขอให้ทีม ANC, ทีมเยี่ยมบ้าน และ รพ.สต. บูรณาการทำงานร่วมกัน</li> </ul>	<ul style="list-style-type: none"> <li>รพ. ทุกแห่ง</li> <li>สสอ. ทุกแห่ง</li> <li>Service plan สาขาสูติ-นรีเวชกรรม ระดับจังหวัด</li> <li>กลุ่มงานส่งเสริมสุขภาพสสจ.สระแก้ว</li> </ul>
2	<b>ตัวชี้วัดงานอนามัยแม่และเด็ก</b> <ul style="list-style-type: none"> <li>ให้ทบทวนและบันทึกข้อมูล HDC ทุกตัวชี้วัดให้เป็นปัจจุบัน</li> <li>ให้มีการคัดกรองด้านสุขภาพจิต ตาม Flow Chart การคัดกรอง ส่งต่อสุขภาพจิตในหญิงตั้งครรภ์</li> </ul>	<ul style="list-style-type: none"> <li>รพ. ทุกแห่ง</li> <li>สสอ. ทุกแห่ง</li> <li>Service plan สาขาสูติ-นรีเวชกรรม ระดับจังหวัด</li> <li>กลุ่มงานส่งเสริมสุขภาพ และกลุ่มงานปฐมภูมิและเครือข่ายสุขภาพสสจ.สระแก้ว</li> </ul>
3	<b>พัฒนาการเด็กและเด็กปฐมวัย</b> <ul style="list-style-type: none"> <li>ให้ติดตามเด็กกลุ่ม "สงสัยล่าช้า" ที่ยังขาดการติดตามอีก 175 ราย ให้ครบ 100%</li> <li>ปรับ Flow การส่งต่อและการคืนข้อมูลพัฒนาการผ่าน Google Sheet ระหว่าง รพ.สต. รพช. และรพร.สระแก้ว</li> <li>สำรวจความต้องการเครื่องตรวจการได้ยินทารกแรกเกิดเพิ่มเติมจาก รพ.วังน้ำเย็น, รพ.วัฒนานคร และรพ.ตาพระยา โดยนำวาระเข้าการประชุมผู้อำนวยการโรงพยาบาลเพื่อจัดทำแผนจัดซื้อต่อไป</li> <li>ขอให้ดำเนินการตาม แนวทางปฏิบัติการตรวจคัดกรองการได้ยินทารกแรกเกิด จังหวัดสระแก้ว กรณีที่มีเครื่อง และไม่มีเครื่อง</li> </ul>	<ul style="list-style-type: none"> <li>รพ. ทุกแห่ง</li> <li>สสอ. ทุกแห่ง</li> <li>Service plan สาขาทารกแรกเกิด และสาขากุมารเวชกรรม ระดับจังหวัด</li> <li>กลุ่มงานส่งเสริมสุขภาพสสจ.สระแก้ว</li> </ul>
4	<b>การป้องกันการตั้งครรภ์วัยรุ่น</b> <ul style="list-style-type: none"> <li>ขอให้งานหลังคลอดบันทึกข้อมูลการเฝ้าระวังการตั้งครรภ์ในแม่วัยรุ่นหลังคลอด (อายุต่ำกว่า 20 ปี)</li> <li>ลงในระบบ Google Form และ สสจ.สระแก้ว คืนข้อมูลผลการบันทึกเป็นรายสัปดาห์</li> <li>ให้ทีม ANC มีการให้ความรู้และเตรียมความพร้อม ในเรื่องการคุมกำเนิดให้กับวัยรุ่นตั้งแต่ช่วงที่มาฝากครรภ์ทุกราย</li> </ul>	<ul style="list-style-type: none"> <li>คลินิกฝากครรภ์ และงานหลังคลอด รพ.ทุกแห่ง</li> <li>กลุ่มงานส่งเสริมสุขภาพ สสจ.สระแก้ว</li> </ul>
5	<b>การขอมแผนฉุกเฉินทางสูติ-การกแรกเกิด จังหวัดสระแก้ว</b> <ul style="list-style-type: none"> <li>กำหนดให้มีการ ขอมแผนฉุกเฉินทางสูติกรรม-ทารกแรกเกิด ระดับจังหวัด ณ รพร.สระแก้ว ในช่วงเดือน มิถุนายน 2569</li> </ul>	<ul style="list-style-type: none"> <li>Service plan สาขาสูติ-นรีเวชกรรม ระดับจังหวัด</li> <li>กลุ่มงานส่งเสริมสุขภาพ สสจ.สระแก้ว</li> </ul>



# สรุปการประชุมคณะกรรมการและคณะทำงานงานอนามัยแม่และเด็ก ( MCH BOARD) ครั้งที่ 2/2569

ลำดับ	ประเด็น/ข้อสั่งการ	ผู้รับผิดชอบ
6	<b>การดูแลแผลผ่าตัดคลอดที่มีปัญหาติดเชื้อหรืออักเสบ</b> <ul style="list-style-type: none"> <li>ขอให้มีการประเมิน และดูแลกลุ่มหญิงตั้งครรภ์ที่ผ่าตัดคลอด หากพบแผลมีอาการอักเสบ บวม แดง หรือมีหนอง ให้รพ.สต. ส่งต่อ รพช. หาก รพช.พิจารณาส่งต่อแม่ข่าย ให้ Consult และถ่ายรูปให้แม่ข่ายทุกราย</li> </ul>	<ul style="list-style-type: none"> <li>รพ. ,สสอ. ,รพ.สต. ทุกแห่ง</li> <li>Service plan สาขาสูติ-นรีเวชกรรม ระดับจังหวัด</li> </ul>
7	<b>การป้องกันการแพร่เชื้อจากแม่สู่ลูก (HIV, Syphilis, HBV)</b> <ul style="list-style-type: none"> <li>รพ.ทุกแห่งบันทึกข้อมูลในระบบ DDS เมื่อพบ Case 3 โรค (HIV, Syphilis, HBV)</li> <li>ให้ตรวจคัดกรองสามีหรือคู่ของหญิงตั้งครรภ์ทุกราย และต้อง รักษาด้วยยา BPG ให้ครบถ้วนอย่างน้อย 30 วันก่อนคลอด</li> <li>รพร.สระแก้ว, อรัญประเทศ, วังน้ำเย็น เร่งบันทึกข้อมูลการใช้ชุดตรวจ RST ในระบบให้เป็นปัจจุบัน</li> <li>ให้ทุกโรงพยาบาลใช้ระบบ AI (AICS) ช่วยจำแนกเคสซิฟิลิสแต่กำเนิดให้แม่นยำ</li> </ul>	<ul style="list-style-type: none"> <li>คลินิกฝากครรภ์ ,ห้องคลอด และงานระบาดวิทยา รพ.ทุกแห่ง</li> <li>งานควบคุมโรคไม่ติดต่อและงานส่งเสริมสุขภาพ สสจ.สระแก้ว</li> </ul>



เอกสารประกอบการประชุม  
MCH Board จังหวัด ครั้งที่ 2/2569



# โครงการยกระดับและพัฒนาคุณภาพการดำเนินงานอนามัยแม่และเด็ก สู่เด็กสระแก้วสุขภาพดี ฉลาด แข็งแรง

จบ PPA จัดหวัด



## 1 ส่งเสริมสุขภาพหญิงตั้งครรภ์ และหลังคลอด

**กิจกรรมที่ 1** อบรมเชิงปฏิบัติการอาสาแม่บุญธรรม ในการดูแลสุขภาพหญิงตั้งครรภ์และหลังคลอดอย่างมีคุณภาพ

**กิจกรรมที่ 2** อาสาแม่บุญธรรม ติดตามหญิงตั้งครรภ์และหลังคลอด

**กิจกรรมที่ 3** เจ้าหน้าที่สาธารณสุขให้คำแนะนำ ปรับเปลี่ยนพฤติกรรมหญิงตั้งครรภ์ที่มีพฤติกรรมเสี่ยง/ไม่เหมาะสม



NEW

### ตารางกิจกรรมที่ 1 : อบรมเชิงปฏิบัติการอาสาแม่บุญธรรมฯ

- 7 พ.ค. 69 : อยุธยาประเทศ
- 8 พ.ค. 69 : วัฒนานคร/วังสมบูรณ์
- 14 พ.ค. 69 : เมืองสระแก้ว/เขาฉกรรจ์
- 19 พ.ค. 69 : วังน้ำเย็น/ตาพระยา
- 22 พ.ค. 69 : โศกสูง
- 27 พ.ค. 69 : คลองหาด



## 2 ส่งเสริมพัฒนาการเด็กปฐมวัย

**กิจกรรมที่ 1** อบรมเชิงปฏิบัติการพัฒนาทักษะ (ครู ก) แก่นนำในการส่งเสริมพัฒนาการเด็กและสร้างวินัยเชิงบวกโดยครอบครัวมีส่วนร่วม

**กิจกรรมที่ 2** อบรมเชิงปฏิบัติการพัฒนาทักษะ (ครู ข) แก่นนำในการส่งเสริมพัฒนาการเด็กและสร้างวินัยเชิงบวกโดยครอบครัวมีส่วนร่วม

**กิจกรรมที่ 3** ครูจัดกิจกรรมโรงเรียนพ่อแม่ และคัดกรองพัฒนาการ

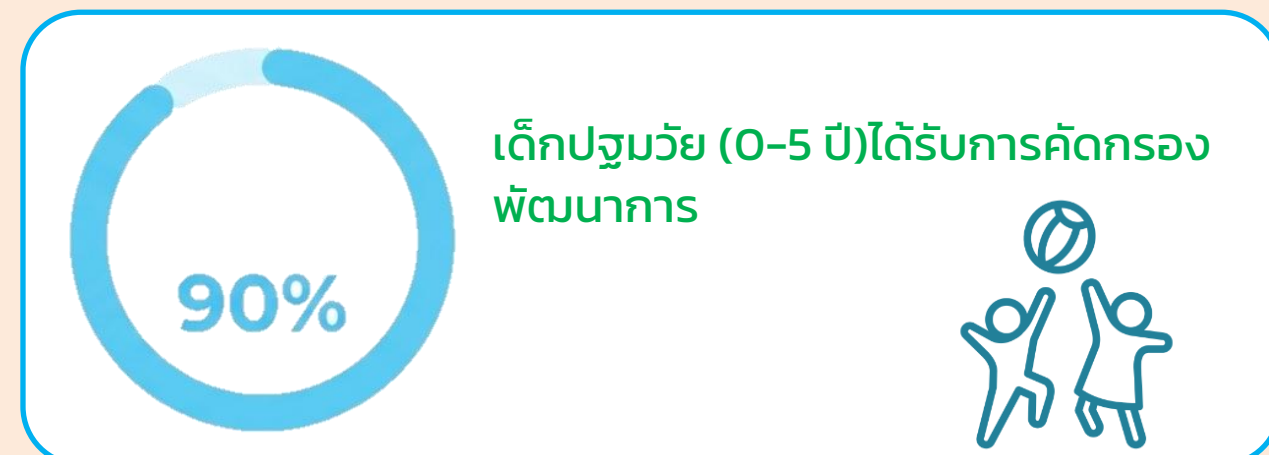

### Timeline : การดำเนินการโครงการฯ (จบ PPA ประจำปีงบประมาณ พ.ศ. 2569)

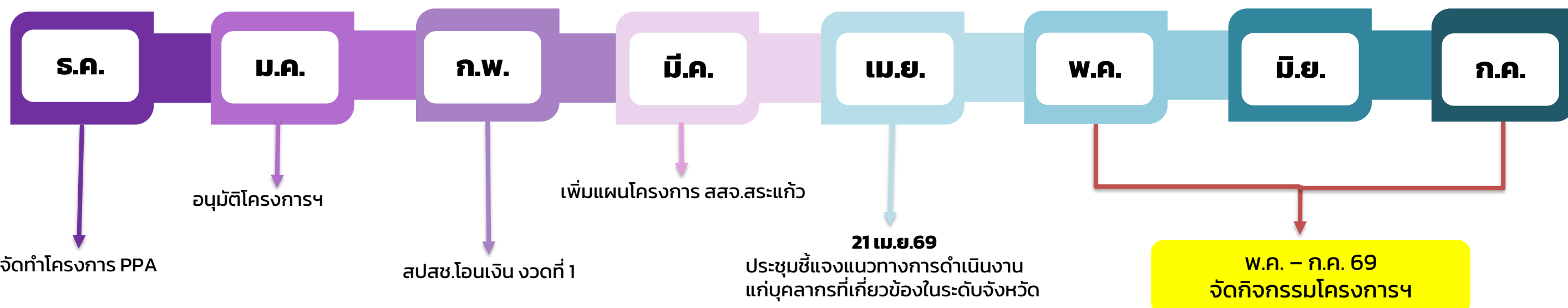

งานวิจัยเรียนวิจัยรุ่น

# โครงการส่งเสริมพฤติกรรมสุขภาพ ลดปัจจัยเสี่ยง NCDs เด็กวัยเรียน

ดำเนินโครงการร่วมกับสำนักงานสาธารณสุขจังหวัด 6 จังหวัด ในเขตสุขภาพที่ 6  
ได้แก่ จังหวัดระยอง ตราด สมุทรปราการ ฉะเชิงเทรา ปราจีนบุรี และสระแก้ว  
เพื่อพัฒนาศักยภาพนักเรียนด้านการส่งเสริมสุขภาพ และคัดกรองพฤติกรรมสุขภาพ  
ที่เป็นปัจจัยเสี่ยงต่อการเกิดโรคไม่ติดต่อเรื้อรัง

**ดำเนินการในช่วงวันที่ 22 มิถุนายน 2569 - 26 มิถุนายน 2569**

**\*\*\*หมายเหตุ : กำหนดส่งรายงานให้สสจ. ภายในวันที่ 2 กรกฎาคม 2569**

## กลุ่มเป้าหมาย

จังหวัด	โรงเรียน	จำนวน (คน)	หน่วยงาน ที่รับผิดชอบ
สระแก้ว	1.โรงเรียนสิริราชอนุสรณ์	200	สสอ.เมืองสระแก้ว
	2.โรงเรียนสำเร็จวิทยา	200	รพ.อรัญประเทศ
	3.โรงเรียนชุมชนบ้านแซร์อ้อ	200	สสอ.วัฒนานคร
	4.โรงเรียนบ้านเขาตระกรุปพัฒนา	100	สสอ.วังน้ำเย็น
	5.โรงเรียนไทรเดี่ยว	100	สสอ.คลองหาด
	6.โรงเรียนศรีตาพระยา	100	รพ.ตาพระยา
	7.โรงเรียนบ้านคลองสิบสาม	100	สสอ.เขาฉกรรจ์
	8.โรงเรียนอนุบาลธรรมศิริวิทยาการ	100	สสอ.โคกสูง
	9.โรงเรียนอนุบาลวังสมบูรณ์	100	สสอ.วังสมบูรณ์
	<b>รวม</b>	<b>1200</b>	

**\*\*\*หมายเหตุ : ส่งแบบทดสอบก่อน /หลัง และบันทึกข้อมูล Excel ให้ทางสสจ.**

# การติดตามการปรับเปลี่ยนพฤติกรรมสุขภาพ กลุ่มที่มีความเสี่ยงต่อโรค NCDs

## แบบฟอร์มพฤติกรรม สุขภาพนักเรียน

นักเรียนกลุ่มเสี่ยง ที่มีภาวะอ้วนและเริ่มอ้วน

ชื่อ-สกุล

คำตอบของคุณ

โรงเรียน

คำตอบของคุณ

1.3.กินเนื้อสัตว์มีไขมัน 2 - 3 ช้อนกินข้าว

- ไม่เคย
- น้อยมาก (1-2 วัน/สัปดาห์)
- เป็นบางครั้ง (3-4 วัน/สัปดาห์)
- บ่อยครั้ง (5-6 วัน/สัปดาห์)
- ทุกวัน

1.4.กินไข่ 1 ฟอง

- ไม่เคย
- น้อยมาก (1-2 วัน/สัปดาห์)
- เป็นบางครั้ง (3-4 วัน/สัปดาห์)
- บ่อยครั้ง (5-6 วัน/สัปดาห์)
- ทุกวัน



<https://forms.gle/AgWpRDaTPcpFUHfK7>

**การกำกับติดตามดูแลนักเรียนในกลุ่มเสี่ยง  
“ภาวะเริ่มอ้วนและอ้วน” โดยเจ้าหน้าที่สาธารณสุข  
ที่รับผิดชอบโรงเรียนนั้น จำนวน 3 ครั้ง**

- ครั้งที่ 1 ภายในวันที่ 30 ก.ย 69
- ครั้งที่ 2 ภายในวันที่ 30 ธ.ค 69
- ครั้งที่ 3 ภายในวันที่ 30 มี.ค 70

# ขับเคลื่อนกิจกรรมก้าวทำใจส่งเสริมกิจกรรมทางกาย เพื่อคนไทยสุขภาพดี

**ก้าวทำใจ 2026**

ชาวสระแก้วพร้อมก้าวสู่สุขภาพดี

ร่วมลงทะเบียนและส่งผลออกกำลังกาย  
ผ่านแพลตฟอร์มก้าวทำใจ  
ตั้งแต่วันที่ - 30 มิถุนายน 2569

**ชิงรางวัลระดับอำเภอ 3 ประเภท**

- สมาชิกใหม่สูงสุด (3 อันดับแรก)
- สะสมแต้มสุขภาพ/แคลอรี่ (สูงสุด 3 อันดับแรก)
- BEST OF THE BEST (สมาชิกใหม่ + แต้มสูงสุด)

ขยับกายวันละนิด สุขภาพดีทุกวัน

แสดงสมัคร

อ้างอิงหนังสือ : สร 0916.04/ว7413 ลงวันที่ 25 ธันวาคม 2568  
: สก 0033.008/ว 309 ลงวันที่ 14 มกราคม 2569

## วิธีลงทะเบียน



- 1** เพิ่มเพื่อน LINE ก้าวทำใจ  
  
 SCAN [QR CODE] @thnvr ลงทะเบียนสมัครฟรี
- 2** กดปุ่มสมัครเลย!  

**ก** หากยังไม่เคยเป็นสมาชิกก้าวทำใจ ให้กดปุ่ม ลงทะเบียน และกรอกข้อมูลของท่านให้ครบถ้วน

**ข** หากเคยเป็นสมาชิกก้าวทำใจ season 1-4 ให้กรอกเบอร์โทรที่ลงทะเบียน ในช่อง ชื่อผู้ใช้ และกรอกรหัสผ่าน กดเข้าสู่ระบบได้เลย

หากสมัครผ่าน ให้กด สมัครผ่าน? แล้วกรอกข้อมูลเพื่อยืนยันตัวตน และสร้างรหัสผ่านใหม่

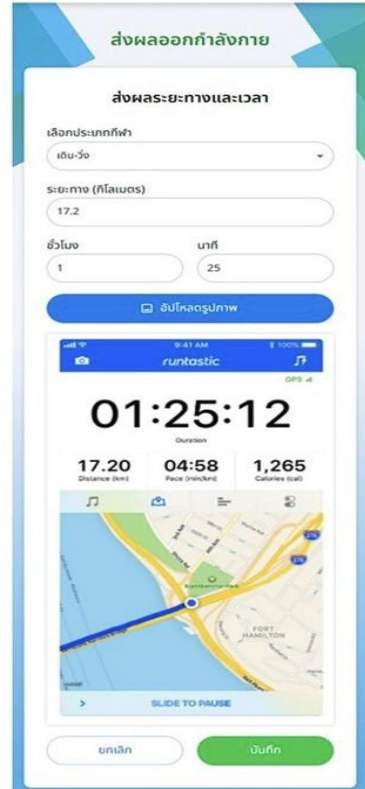
## วิธีการส่งผลออกกำลังกาย

- 1** กดหน้าหลักก้าวทำใจ!  

- 2** เลือกประเภทกีฬา และกดบันทึก  

- 3** ส่งผลออกกำลังกายสำเร็จ!  



# ผลการดำเนินงานก้าวทำใจ จังหวัดสระแก้ว



## สรุปการรายงานผู้ลงทะเบียน (รายใหม่) ผ่านแพลตฟอร์มก้าวทำใจ ช่วงเวลาสะสมผล 1 ม.ค. – 30 มิ.ย 69

จำนวนผู้ลงทะเบียนทั้งหมด 2,006 คน

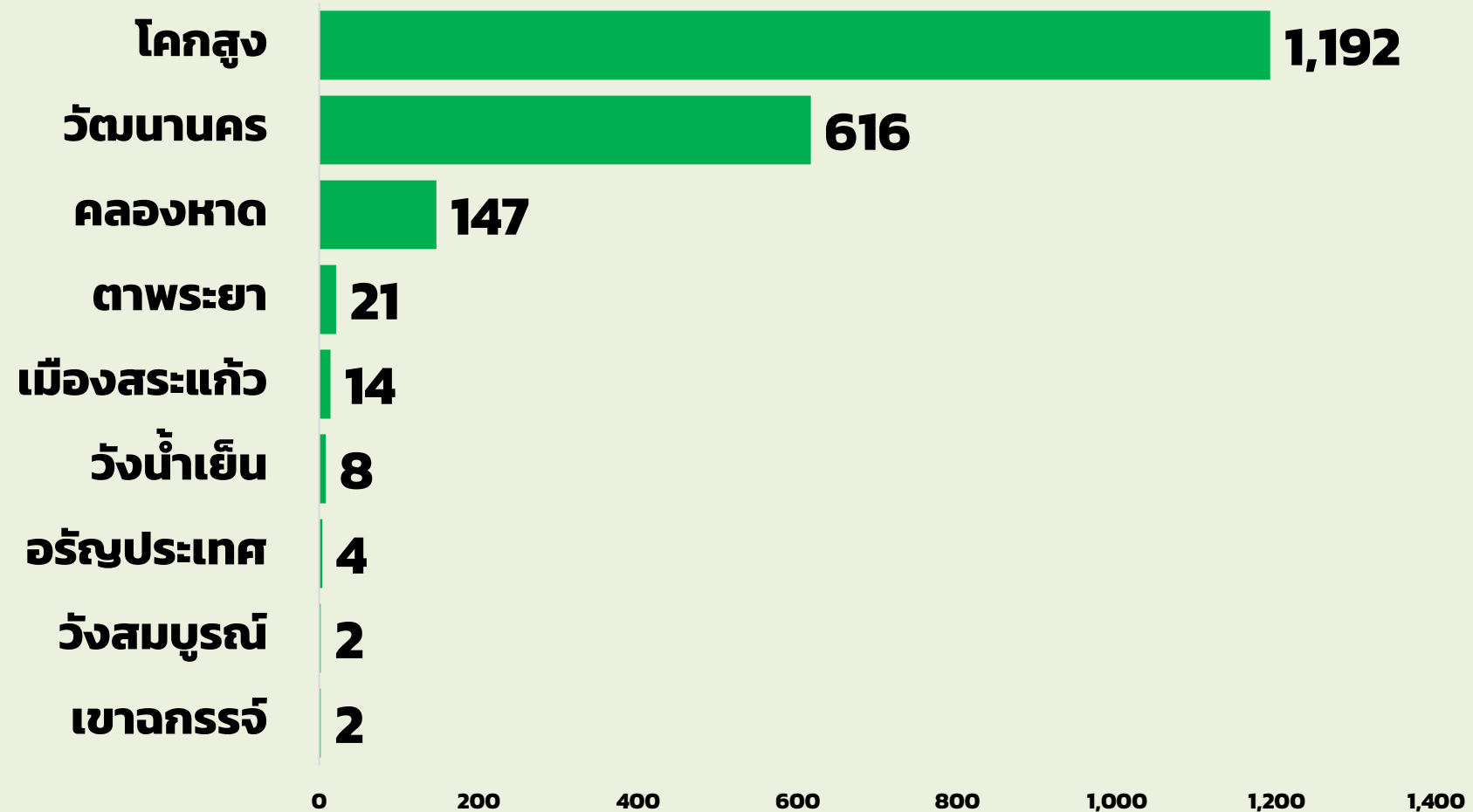

## สรุปการส่งผลการออกกำลังกาย ผ่านแพลตฟอร์มก้าวทำใจ ช่วงเวลาสะสมผล 1 ม.ค. – 30 มิ.ย 69

จำนวนการใช้พลังงาน ทั้งหมด 10,369,943 Kcal

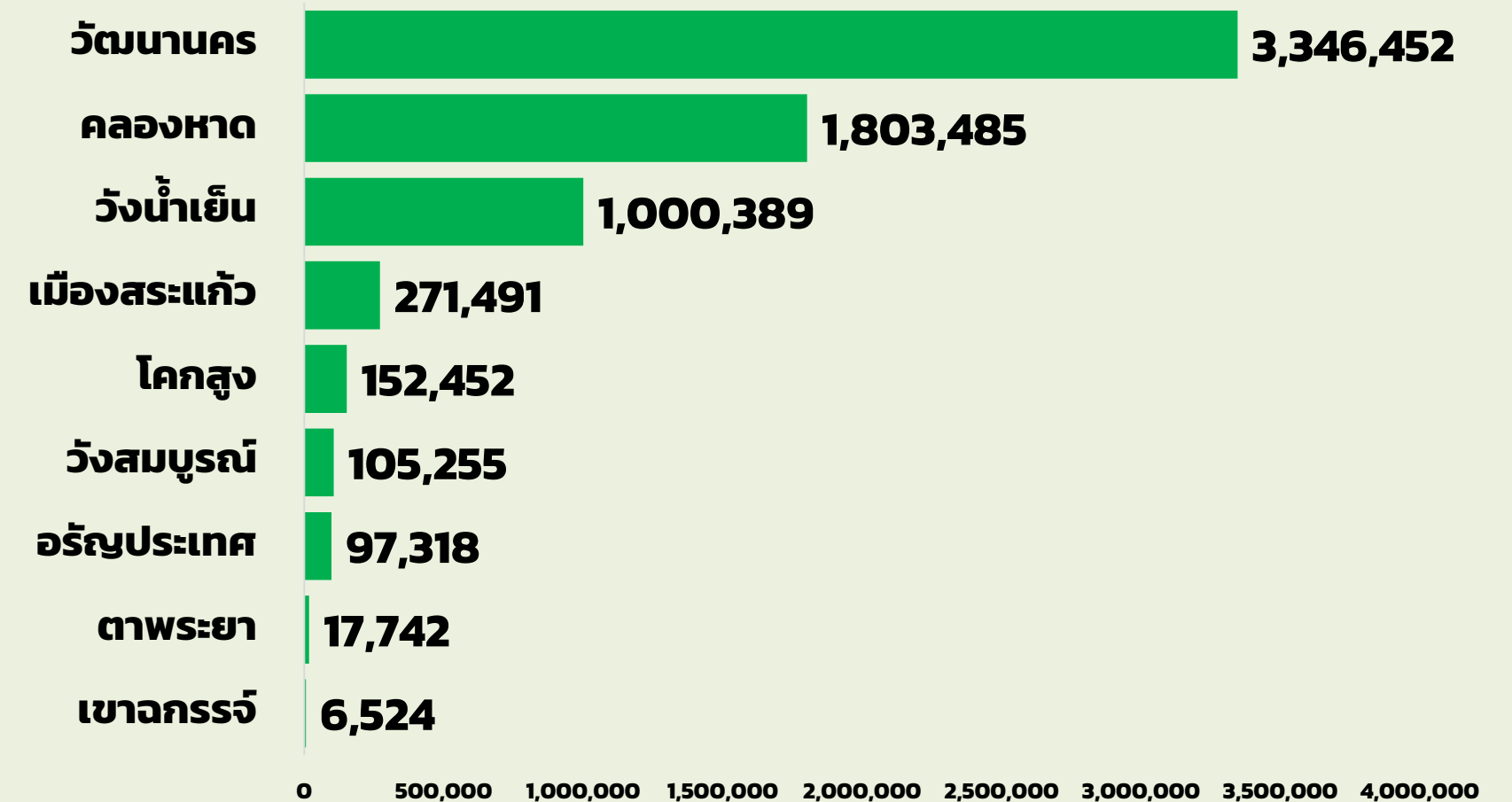

ข้อมูล ณ วันที่ 28 เมษายน 2569



# ผลการดำเนินงานก้าวทำใจ (สะสม) จังหวัดสระแก้ว



ลำดับ	ที่อยู่	จำนวนประชากรอายุ 15 ปี ขึ้นไป	ผลการดำเนินงานก้าวทำใจ (สะสม) ตั้งแต่วันที่ 1 กุมภาพันธ์ 63 - ปัจจุบัน						คงเหลือที่สามารถลงทะเบียนได้	ลงทะเบียน (รายใหม่) 1 ม.ค.-28 เม.ย 69
			ผลการดำเนินงาน (สะสม)	ประชาชนทั่วไป	นักเรียน	อสม.	บุคคลากรภาคเอกชน	บุคคลากรภาครัฐ		
1	อำเภอเมืองสระแก้ว	90,000	9,480	6,074	1,466	1,118	70	752	80,520	14
2	อำเภออรัญประเทศ	74,100	22,659	16,374	4,042	1,375	162	706	51,441	4
3	อำเภอวัฒนานคร	67,500	26,412	16,517	7,490	1,218	67	1,120	41,088	616
4	อำเภอวังน้ำเย็น	50,200	17,192	14,269	1,782	535	127	479	33,008	8
5	อำเภอตาพระยา	42,300	17,708	13,760	2,579	936	89	344	24,592	21
6	อำเภอเขาฉกรรจ์	41,300	12,830	7,361	4,451	728	23	267	28,470	2
4	อำเภอคลองหาด	29,700	8,840	4,989	2,932	591	30	298	20,860	147
8	อำเภอวังสมบูรณ์	23,400	7,606	5,789	891	632	71	223	15,794	2
9	อำเภอโคกสูง	22,800	6,723	4,688	1,356	462	29	188	16,077	1192
<b>จังหวัด</b>		<b>441,500</b>	<b>129,450</b>	<b>89,821</b>	<b>26,989</b>	<b>7,595</b>	<b>668</b>	<b>4,377</b>	<b>312,050</b>	<b>2,006</b>



# มูลนิธิแพथยาอาสา สมเด็จพระศรีนครินทราบรมราชชนนี (พอสว.)

## ประจำเดือนพฤษภาคม พ.ศ. 2569

วัน เดือน ปี

วันพฤหัสบดีที่ 21 พฤษภาคม 2569

สถานที่

โรงเรียนบ้านหนองไทร หมู่ที่ 14 ตำบลศาลาลำดวน  
อำเภอเมืองสระแก้ว **(จังหวัดเคลื่อนที่)**



**Backup Data**



แนวทางการคัดกรองและส่งต่อภาวะซึมเศร้าในหญิงตั้งครรภ์ จังหวัดสระแก้ว

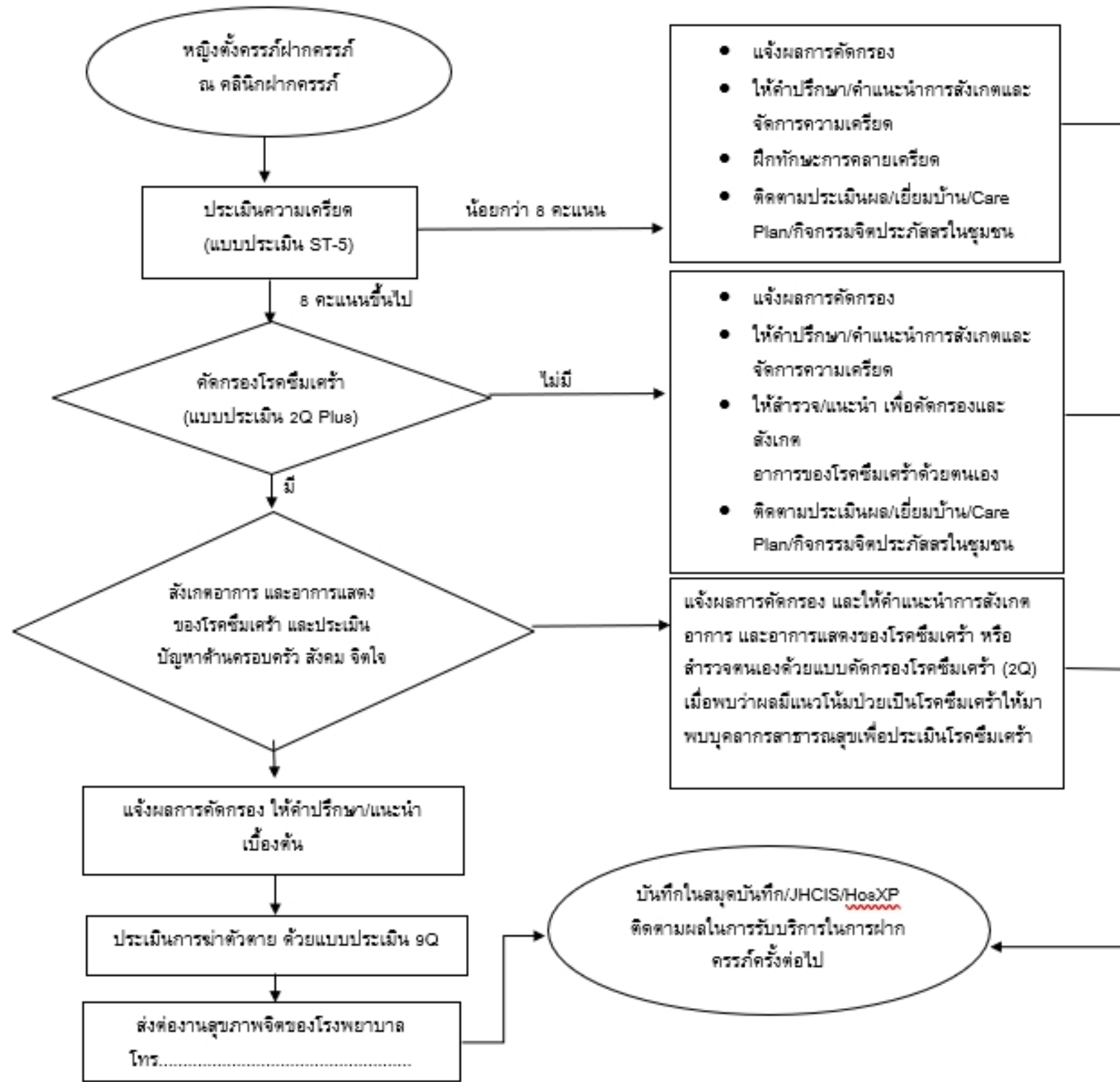

แนวทางการคัดกรองและส่งต่อภาวะซึมเศร้าในหญิงหลังคลอด จังหวัดสระแก้ว

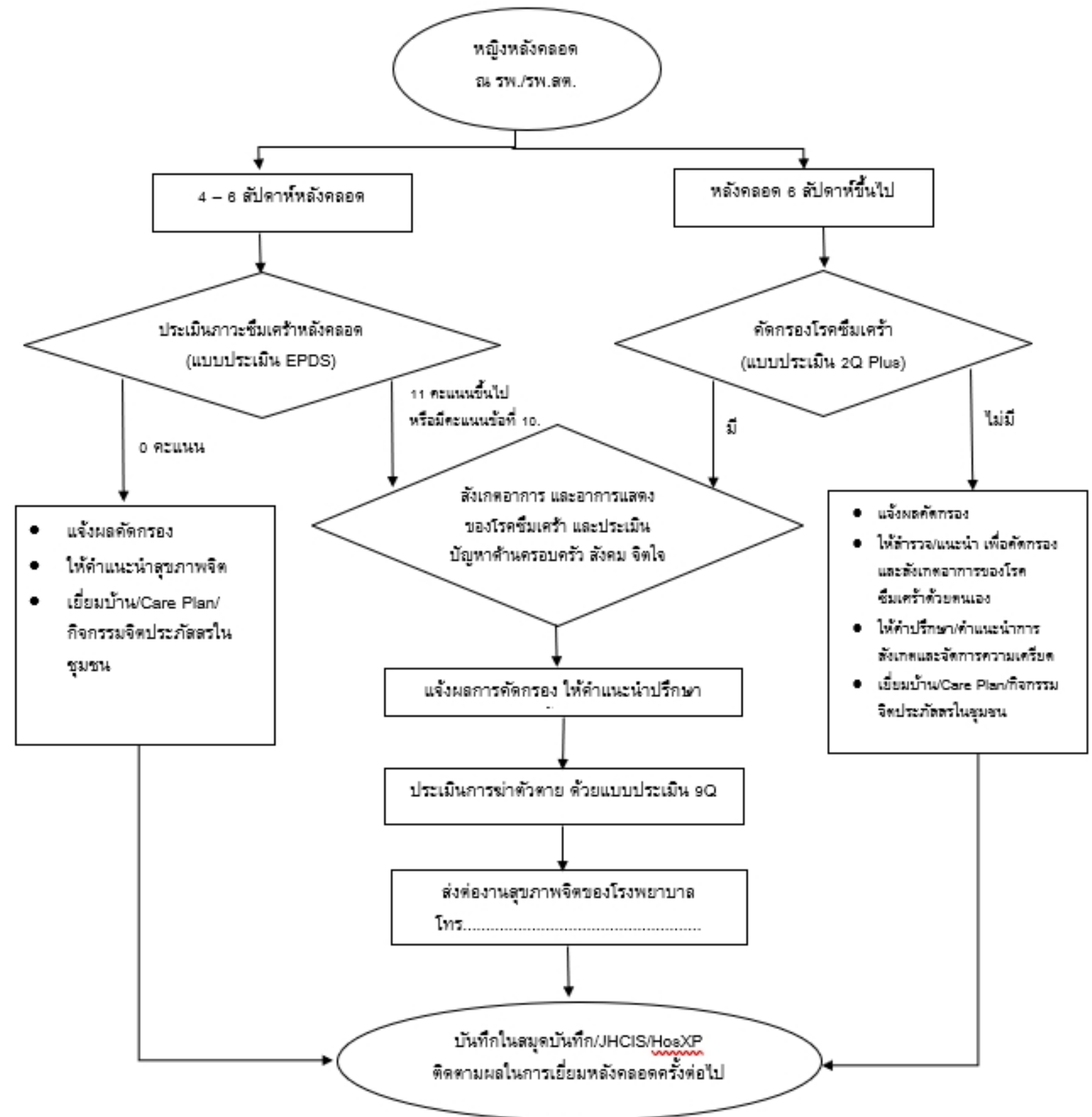

แนวทางปฏิบัติการตรวจคัดกรองการได้ยินทารกแรกเกิด จังหวัดสระแก้ว(กรณีมีเครื่องตรวจ)

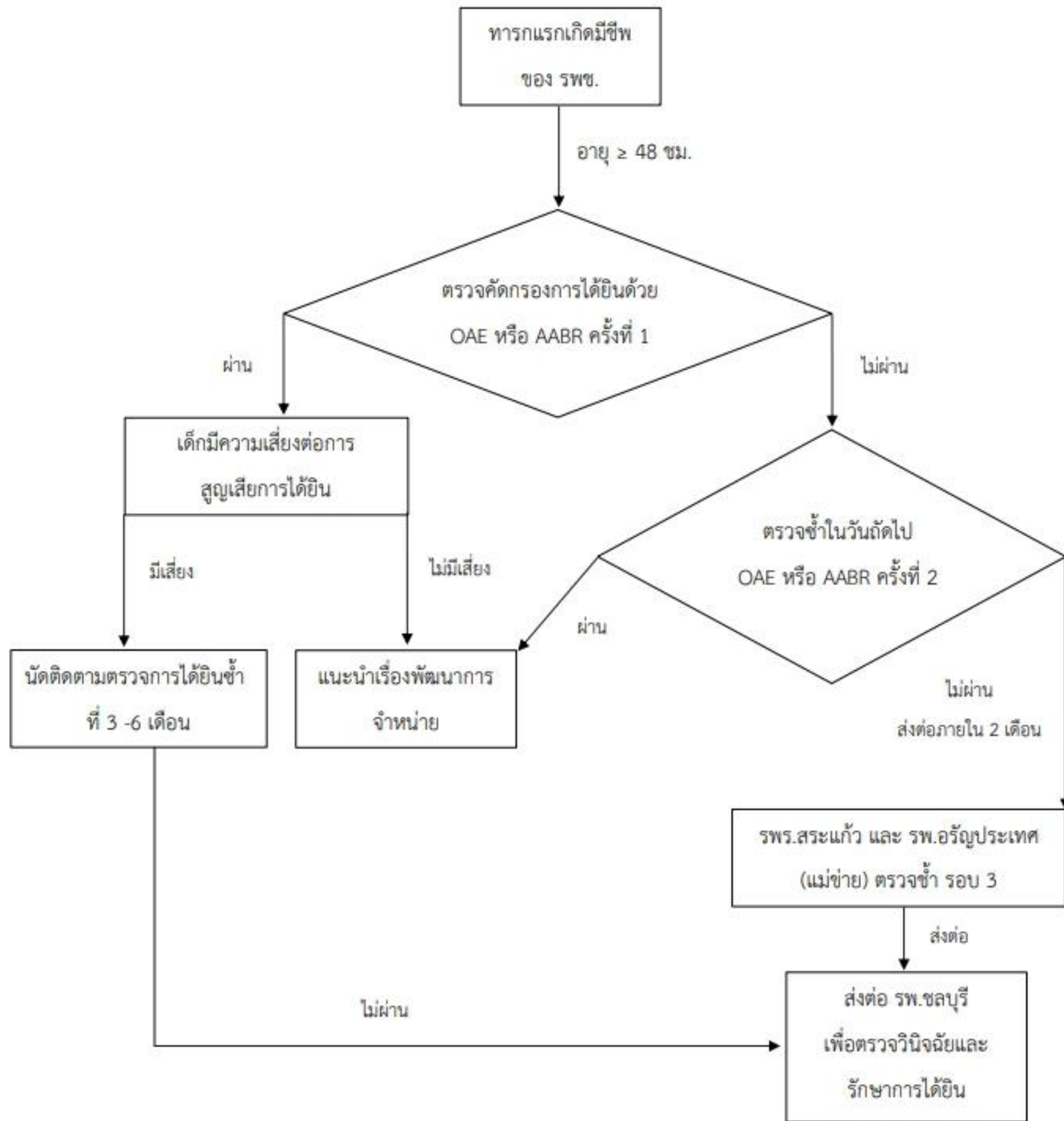

แนวทางปฏิบัติการตรวจคัดกรองการได้ยินทารกแรกเกิด จังหวัดสระแก้ว

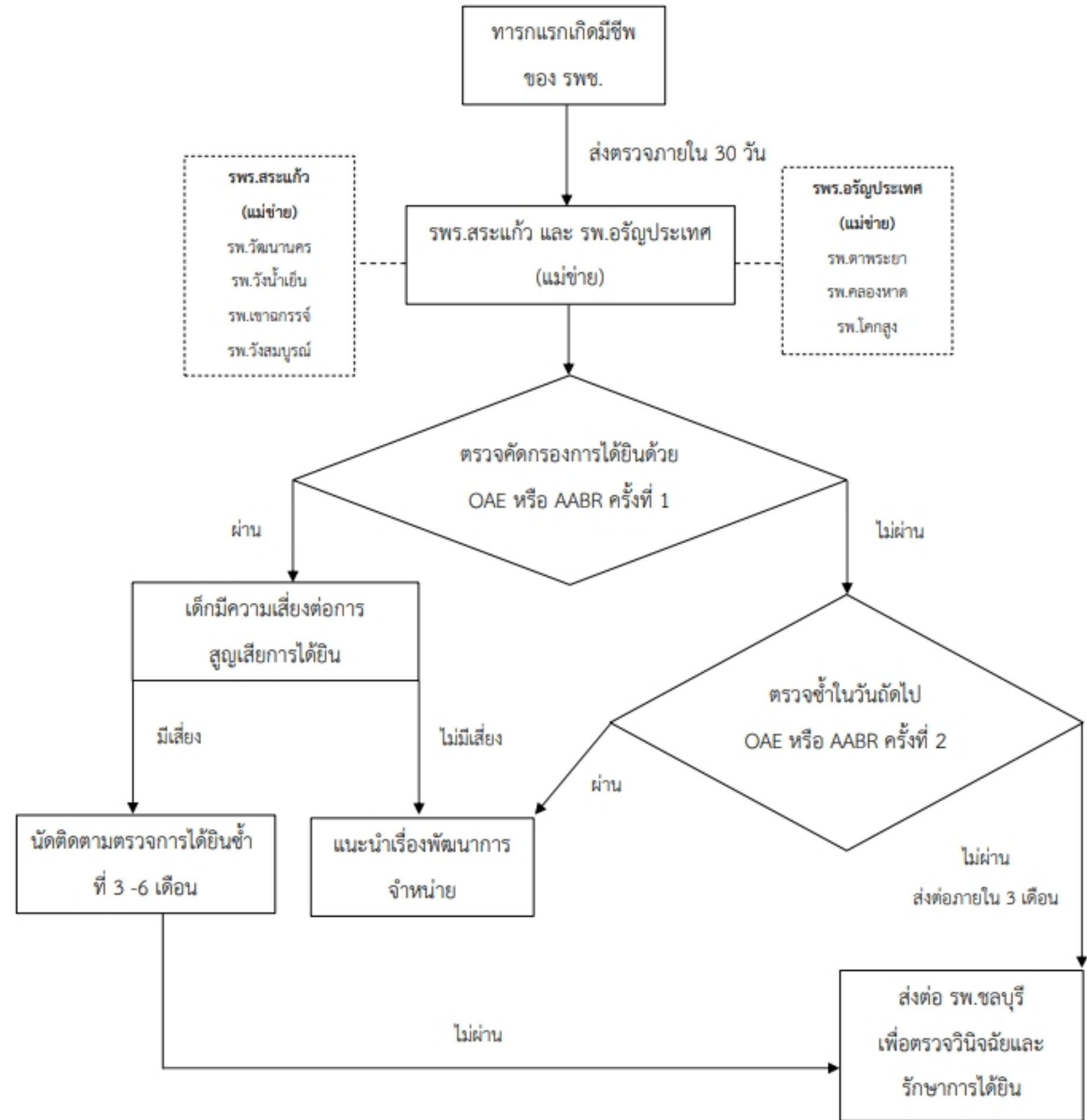



# แบบสรุปการติดตามหญิงตั้งครรภ์เสี่ยงสูงผ่าน Web Application : ติดตามหญิงตั้งครรภ์กลุ่มเสี่ยงฯ จังหวัดสระแก้ว

**NEW** **ประจำวันที่ 29 เมษายน 2569**

จำนวนผู้ป่วยสะสมรวม  
**72 ราย**

ปัจจัยเสี่ยงอันดับ 1 (โรค NCD)  
**41 ราย (52.4%)**

พื้นที่เฝ้าระวังสูงสุด  
**วัฒนานคร (35 ราย)**

จำนวน Case ที่ติดตามเยี่ยม  
**63 ราย (87.5%)**

จำนวน Case ที่ยังไม่ติดตามเยี่ยม  
**9 ราย (12.5%)**

ที่	อำเภอ	โรค NCD (เบาหวานและความดันโลหิตสูง)	โรคติดต่อ (ซิฟิลิส, HBsAg)	พฤติกรรมเสี่ยง (ใช้สารเสพติด)	หอบหืด	โรคหัวใจ	ภาวะช็อค	ไทรอยด์	Grave's disease	ประวัติ Pretrem	Depression	รวมสะสม	จำนวน sw. สต./sw. ติดตาม	Case ที่ยังไม่ได้รับติดตาม (คน)
1	เมืองสระแก้ว	4 (3/1)	0	1	0	0	0	0	0	0	0	5	4	1 (sw.สต.ท่าเกษม)
2	อรัญประเทศ	2 (2/0)	3 (2/1)	1	0	0	1	1	0	0	0	8	7	1 (sw.สต.ทับพริก)
3	วังน้ำเย็น	2(1/1)	0	0	0	0	0	0	0	0	0	2	2	0
4	วัฒนานคร	26(20/6)	1 (1/0)	0	2	1	1	2	0	2	0	35	30	5 (sw.วัฒนานคร)
5	ตาพระยา	1 (1/0)	0	2	0	0	1	0	0	0	0	4	4	0
6	คลองหาด	2 (2/0)	4 (3/1)	0	0	0	3	0	1	0	1	11	9	2 (sw.สต.ไทยอุดม 1 ราย , sw.สต.ชัยมะกรูด 1 ราย)
7	เขาฉกรรจ์	2 (1/1)	1	0	0	1	0	0	0	0	0	4	4	0
8	โคกสูง	1(1/0)	2 (2/0)	0	0	0	0	0	0	0	0	2	2	0
9	วังสมบูรณ์	1 (0/1)	0	0	0	0	0	0	0	0	0	1	1	0
<b>รวม</b>		<b>41</b>	<b>10</b>	<b>4</b>	<b>2</b>	<b>2</b>	<b>6</b>	<b>3</b>	<b>1</b>	<b>2</b>	<b>1</b>	<b>72</b>	<b>63</b>	<b>9</b>

ขอความร่วมมือ sw.สต./sw. ที่มีหญิงตั้งครรภ์เสี่ยงสูง ติดตามเยี่ยมบ้าน แบบ Care plan และรูปถ่าย ทุกราย หรืออัปเดตสถานะให้เป็นปัจจุบัน โดยสูติแพทย์/สจว.สระแก้ว จะมีการติดตามผลการดำเนินงานทุกวันศุกร์ของสัปดาห์ และพิจารณาระบบ Conference case ผ่านระบบออนไลน์ เป็นรายอำเภอที่พบความเสี่ยงต่อไป



# ผลการดำเนินงานตามตัวชี้วัดด้านหญิงตั้งครรภ์และหลังคลอด ปีงบประมาณ พ.ศ. 2569

ที่	หัวข้อ/ตัวชี้วัด	เป้าหมาย	อำเภอ									จังหวัด สระแก้ว	เขต	ประเทศ
			เมือง สระแก้ว	คลองหาด	ตาพระยา	วังน้ำ เย็น	วัฒน านคร	อรัญ ประเทศ	เขา ฉกรรจ์	โคกสูง	วัง สมบูรณ์			
1	อัตราส่วนการตายมารดาไทย (1/1,421 คน)	ไม่เกิน 15 ต่อแสนLB	108.11	0	0	0	0	0	0	0	ไม่มีคลอด	70.37		
2	หญิงตั้งครรภ์ได้รับการฝากครรภ์ครั้งแรกก่อนหรือเท่ากับ 12 สัปดาห์	ร้อยละ 75	81.98	78.33	80	78.89	72.09	73.77	86.44	85.19	93.10	79.48	64.73	74.06
3	หญิงตั้งครรภ์ที่ได้รับการดูแลก่อนคลอด 5 ครั้ง ตามเกณฑ์	ร้อยละ 75	73.66	65	74.12	71.93	63.95	71.90	84.19	85.19	89.66	73.38	51.77	64.51
4	หญิงตั้งครรภ์ที่ได้รับการดูแลก่อนคลอด 8 ครั้ง ตามเกณฑ์	ร้อยละ 55	52.05	28.33	57.65	26.32	34.88	35.54	47.46	40.74	68.97	43.45	51.15	57.07
5	หญิงตั้งครรภ์ได้รับบริการฝากครรภ์คุณภาพ** (ผลงานไม่ขึ้นทั้งประเทศ)	ร้อยละ 60	5.90	6.43	0	10.53	15.12	1.55	6.78	0	6.90	5.90	9.60	3.29
6	หญิงหลังคลอดได้รับการดูแลครบ 3 ครั้ง ตามเกณฑ์	ร้อยละ 75	72.47	77.63	77	80.28	64.49	83.55	73.97	74.19	78.38	75.47	51.15	57.07
7	หญิงที่คลอดบุตรแล้วในเขตรับผิดชอบมีภาวะโลหิตจาง	≤ ร้อยละ 14	33.85	26.19	23.33	26	22.45	14.29	21.95	20	4	23.78	32.90	26.60
8	ความครอบคลุมการได้รับยาเม็ดเสริมไอโอดีน ธาตุเหล็ก และกรดโฟลิก ของหญิงตั้งครรภ์ที่คลอดบุตรแล้วในเขตรับผิดชอบ	ร้อยละ 90	100	100	100	100	100	100	100	100	100	100	99.56	99.81
9	หญิงตั้งครรภ์คลอดก่อนกำหนด	ร้อยละ ≤9	12.79	0	0	22.22	30	7.46	20	ไม่มีคลอด	ไม่มีคลอด	10.44	13.53	10.06

ที่มา HDC ณ วันที่ 27 เม.ย. 69

ที่มา :doh dashboard ใช้อัตราคลอดมีชีพ ณ 27 เม.ย. 69

## ผลการดำเนินงานตามตัวชี้วัดงานเด็กปฐมวัย ปีงบประมาณ พ.ศ. 2569

ที่	หัวข้อ/ตัวชี้วัด	เป้าหมาย	อำเภอ									จังหวัด สระแก้ว	เขต	ประเทศ
			เมือง สระแก้ว	คลองหาด	ตาพระยา	วังน้ำเย็น	วัฒน นคร	อรัญ ประเทศ	เขา ฉกรรจ์	โคกสูง	วัง สมบูรณ์			
1	ทารกแรกเกิดน้ำหนักน้อยกว่า 2,500 กรัม	ไม่เกินร้อยละ 7	12.57	1.89	4.07	5.88	3.80	3.79	6.94	7.14	13.64	7.01	7.28	6.90
2	เด็กแรกเกิด - ต่ำกว่า 6 เดือน กินนมแม่อย่างเดียว	ร้อยละ 50	46.25	72.73	48.39	51.82	61.11	86.32	66.09	71.23	75.22	62.69	61.57	57.83
3	คัดกรองพัฒนาการเด็กปฐมวัย	ร้อยละ 90	79.68	90.64	95.85	91.17	84.41	91.61	97.58	94.50	85.27	89.06	76.25	78.43
4	พบเด็กปฐมวัยสงสัยล่าช้า	ร้อยละ 20	20.82	33.94	26.37	22.53	23.03	27.05	28.33	25.09	24.55	25.32	20.27	20.88
5	เด็กปฐมวัยได้รับการติดตาม	ร้อยละ 90	85.71	87.76	90.29	67.77	81.98	91.34	85.16	89.86	88.89	85.86	74.26	74.82
6	เด็กปฐมวัยมีพัฒนาการสมวัย	ร้อยละ 88	77.25	86.28	93.04	84.55	80.68	89.27	93.35	92.10	82.56	85.67	72.08	74.00
7	เด็กปฐมวัยพัฒนาการล่าช้าได้รับการกระตุ้นพัฒนาการด้วย TEDA4I	ร้อยละ 75	60	0	100	50	0	20	66.67	0	0	41.47	38.76	45.96
8	เด็กอายุ 0-5 ปี สูงดีสมส่วน และ ส่วนสูงเฉลี่ยที่อายุ 5 ปี	ร้อยละ 72	72.84	60.85	58.43	76.29	68.13	76.81	62.16	79.71	56.52	69.05	61.30	60.38
9	เด็กอายุ 6 เดือน - 5 ปี ได้รับยาน้ำเสริมธาตุเหล็ก	ร้อยละ 80	85.89	100	98.47	93.63	94.67	98.19	91.46	100	98.77	93.95	82.24	79.39
10	อัตราการตายทารกไทยแรกเกิด อายุน้อยกว่าหรือเท่ากับ 28 วัน	≤ 3.6 ต่อ 1,000 เกิดมีชีวิต	4.47	0	0	0	0	0	0	0	0	2.62	4.95	4.35
			73.26	0	0	0	0	78.28	0	0	0	66.39	66.70	67.82
11	การคัดกรองได้ยินของการกแรกเกิด	ร้อยละ 95	73.26	0	0	0	0	78.28	0	0	0	66.39	66.70	67.82

**ติดตามสถานการณ์การตั้งครรภ์  
ในแม่วัยรุ่นอายุ 10-19 ปี  
จังหวัดสระแก้ว**



# สถานการณ์การคลอดในแม่วัยรุ่นอายุ 10-14 ปี

อัตราการคลอดในแม่วัยรุ่นอายุ 10-14 ปี จังหวัดสระแก้ว  
ปี 2565-2569 (Adjust)

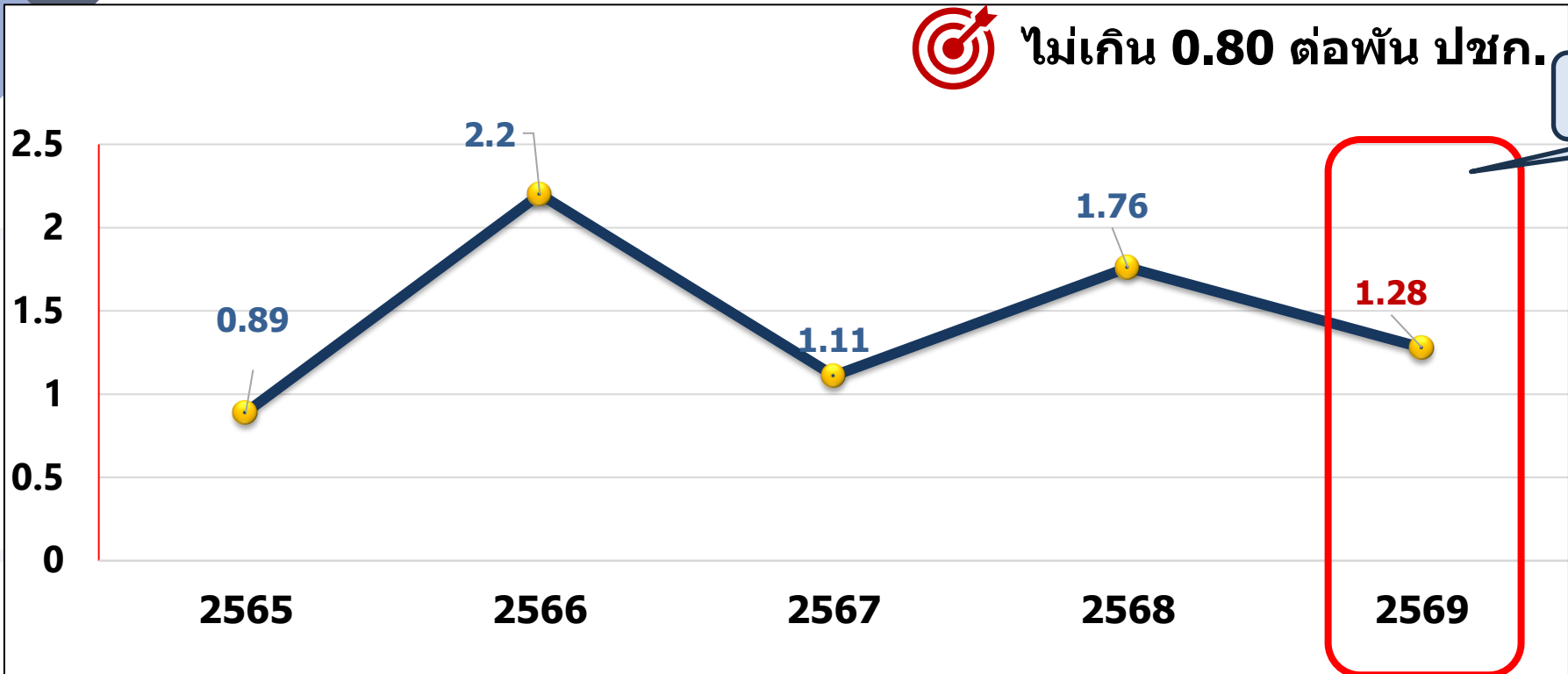

ปี 2569 พบการคลอด จำนวน 5 ราย  
อัตราการคลอด 1.28 ต่อพัน ปชก.

ข้อมูลไตรมาส 2

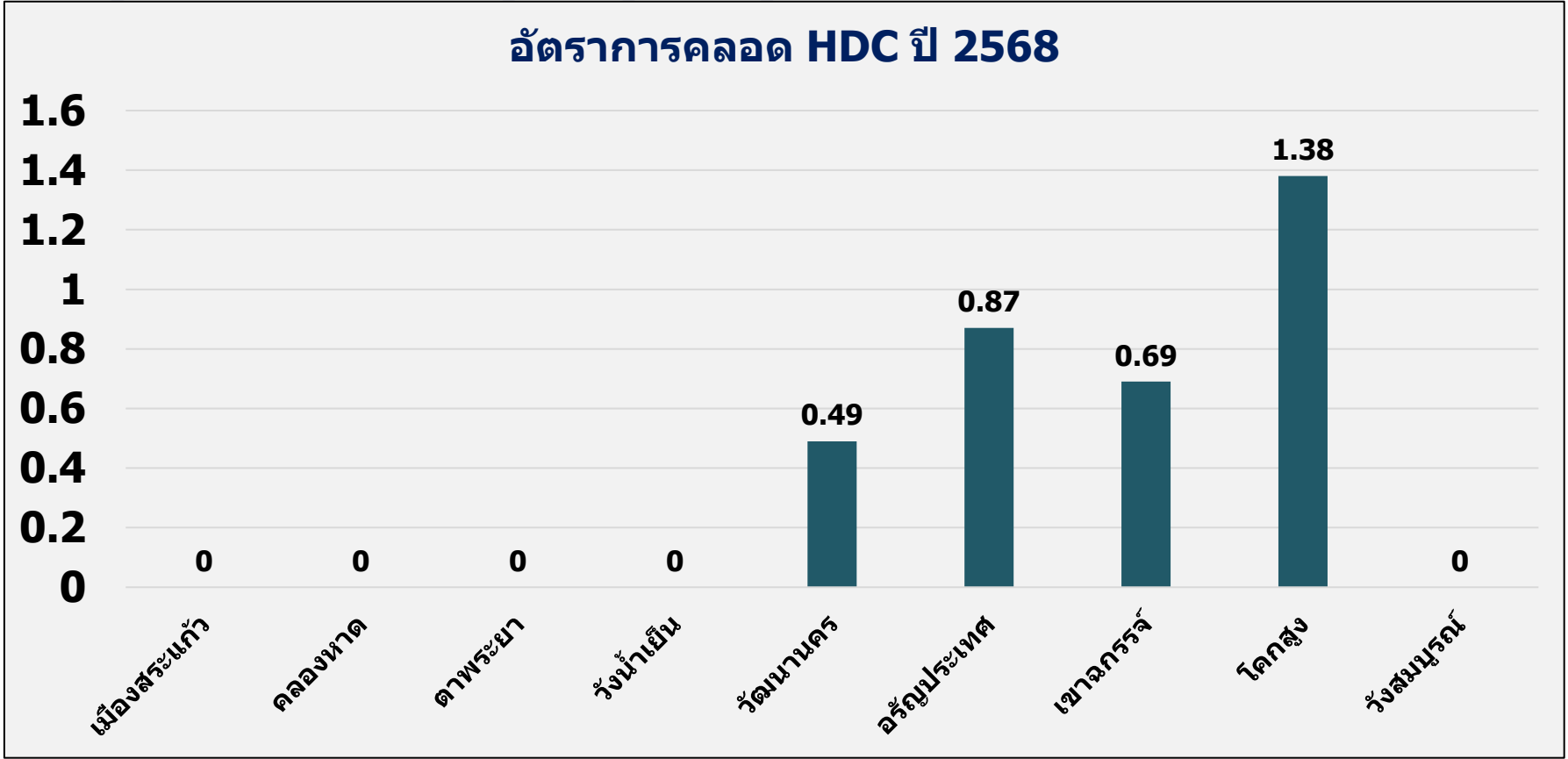
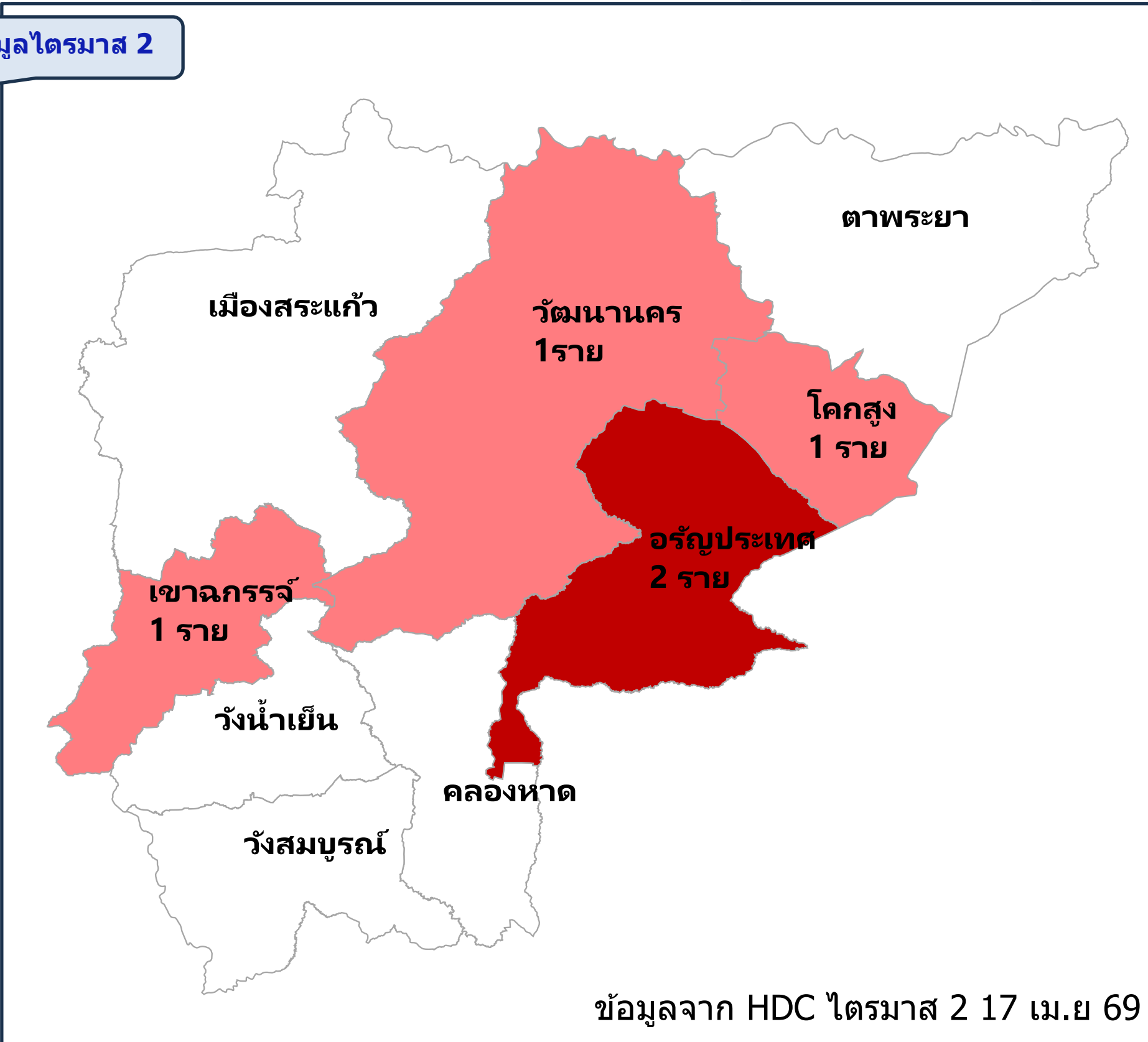

ข้อมูลจาก HDC ไตรมาส 2 17 เม.ย 69

# สถานการณ์การคลอดในแม่วัยรุ่นอายุ 15-19 ปี

อัตราการคลอดในแม่วัยรุ่นอายุ 15-19 ปี จังหวัดสระแก้ว  
ปี 2565-2569 (Adjust)

🎯 ไม่เกิน 19.81 ต่อพัน  
ปชก.

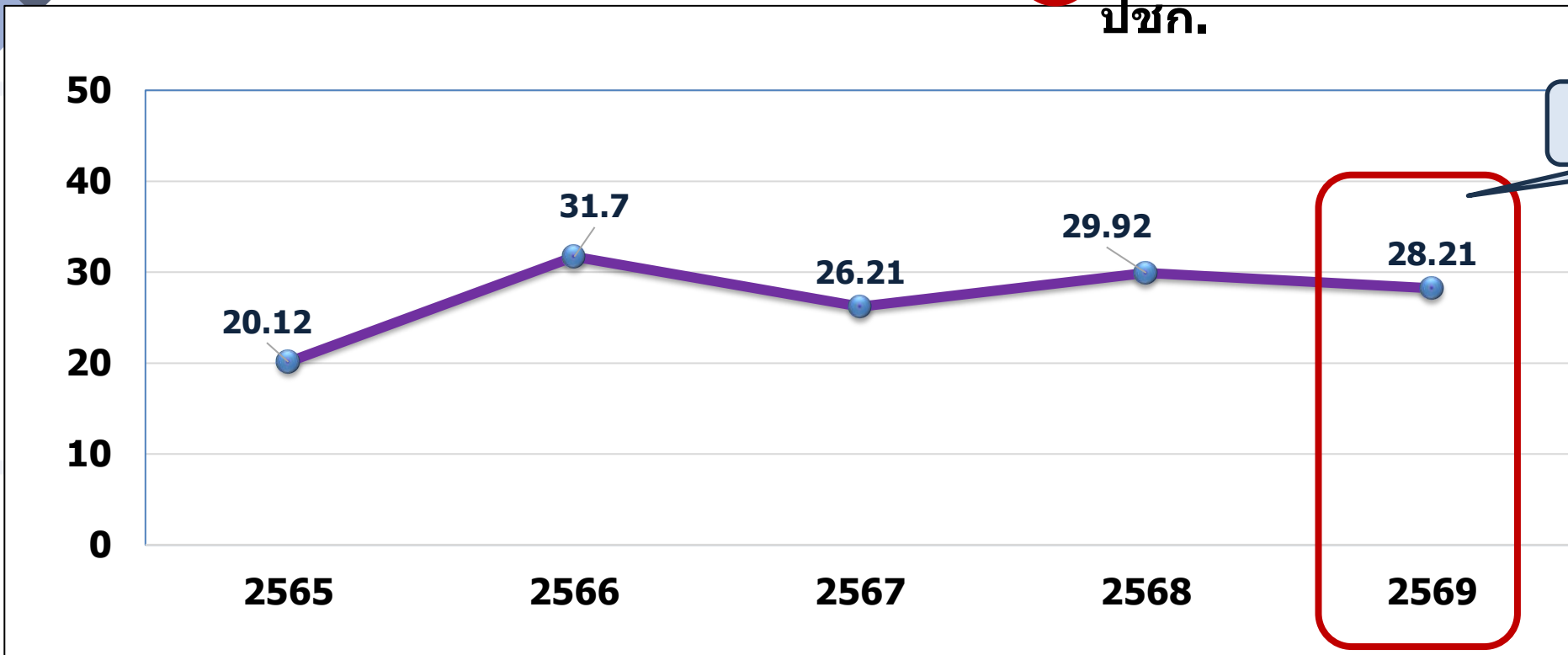

ปี 2569 พบการคลอด จำนวน 113 ราย  
อัตราการคลอด 28.21 ต่อพัน ปชก.

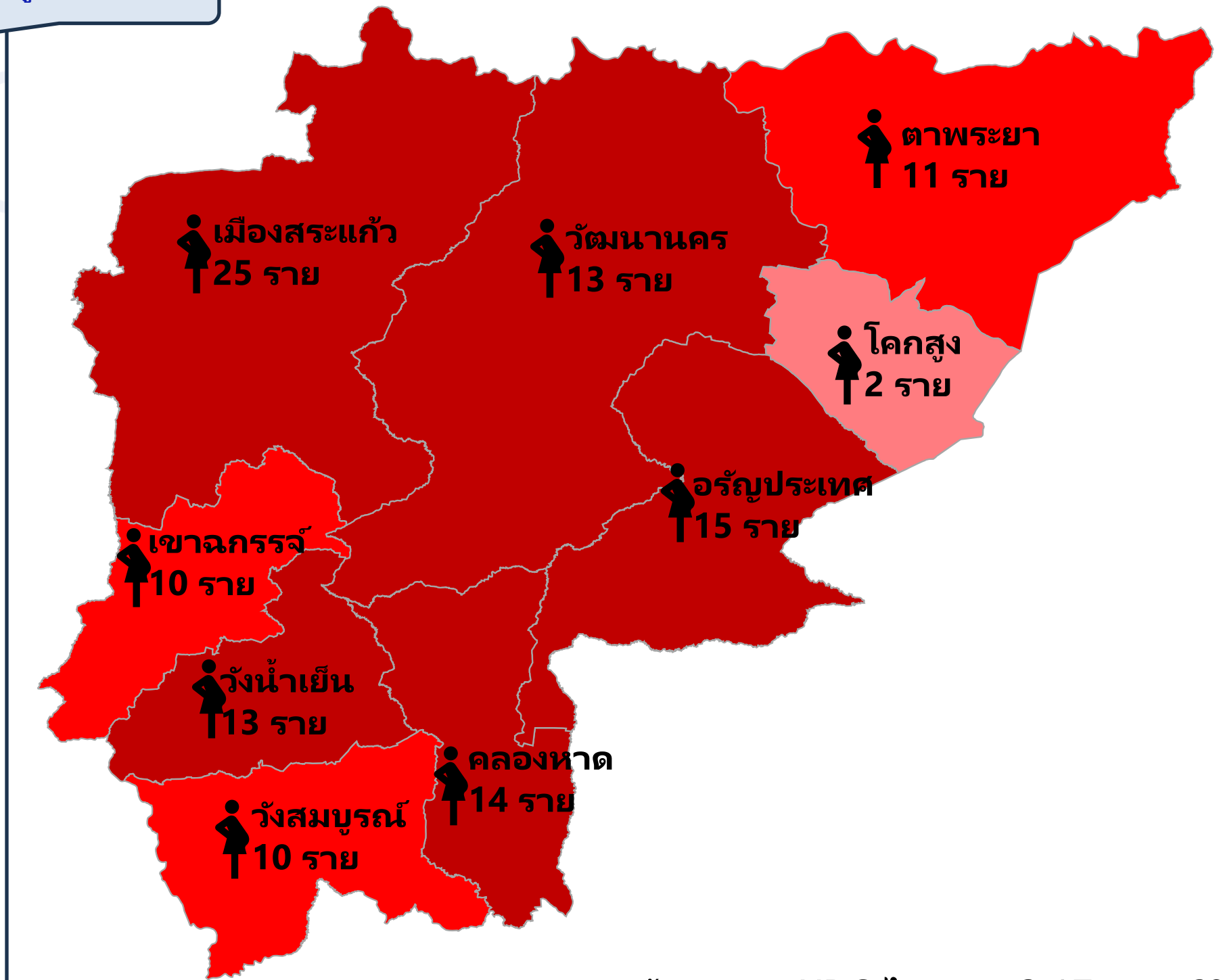

อัตราการคลอด HDC ปี 2568

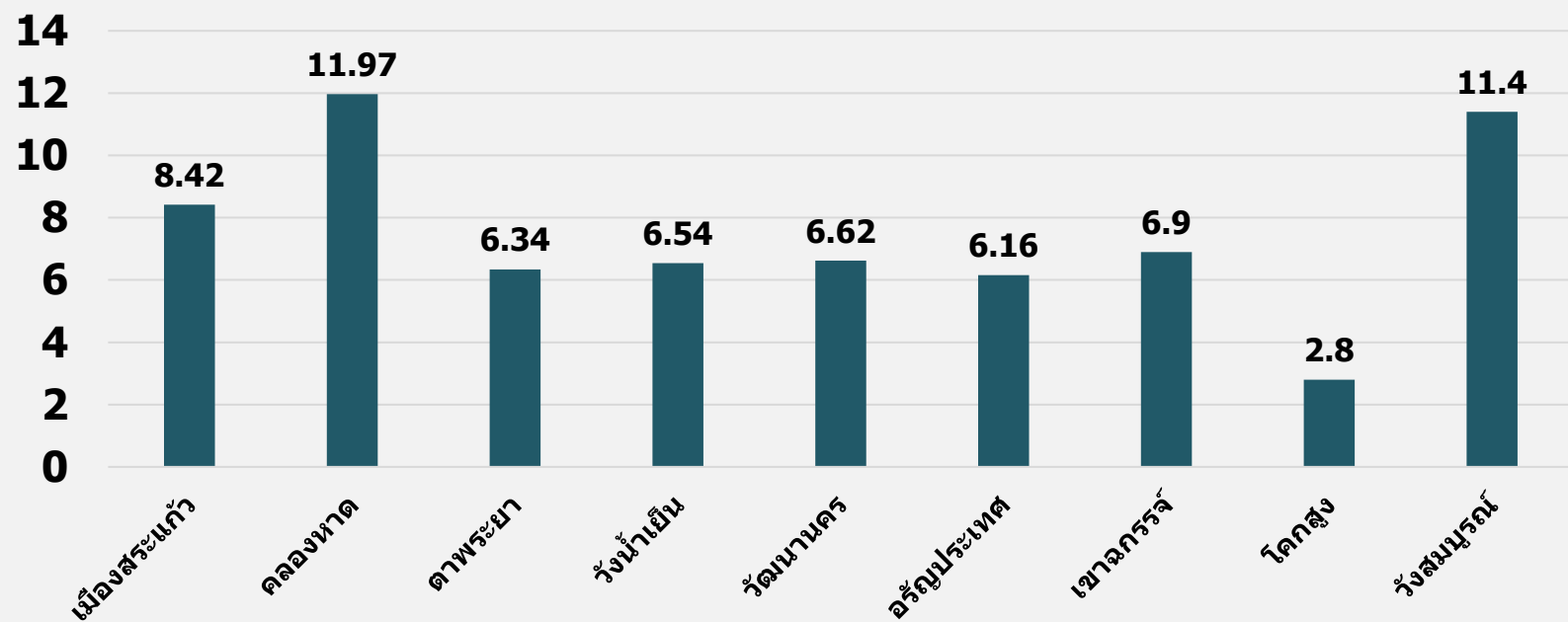

ข้อมูลจาก HDC ไตรมาส 2 17 เม.ย 69

# สถานการณ์ตั้งครรภ์ซ้ำในวัยรุ่นจังหวัดสระแก้ว

ร้อยละการตั้งครรภ์ซ้ำ จังหวัดสระแก้ว  
ปี 2565-2569

🎯 ไม่เกินร้อยละ 12

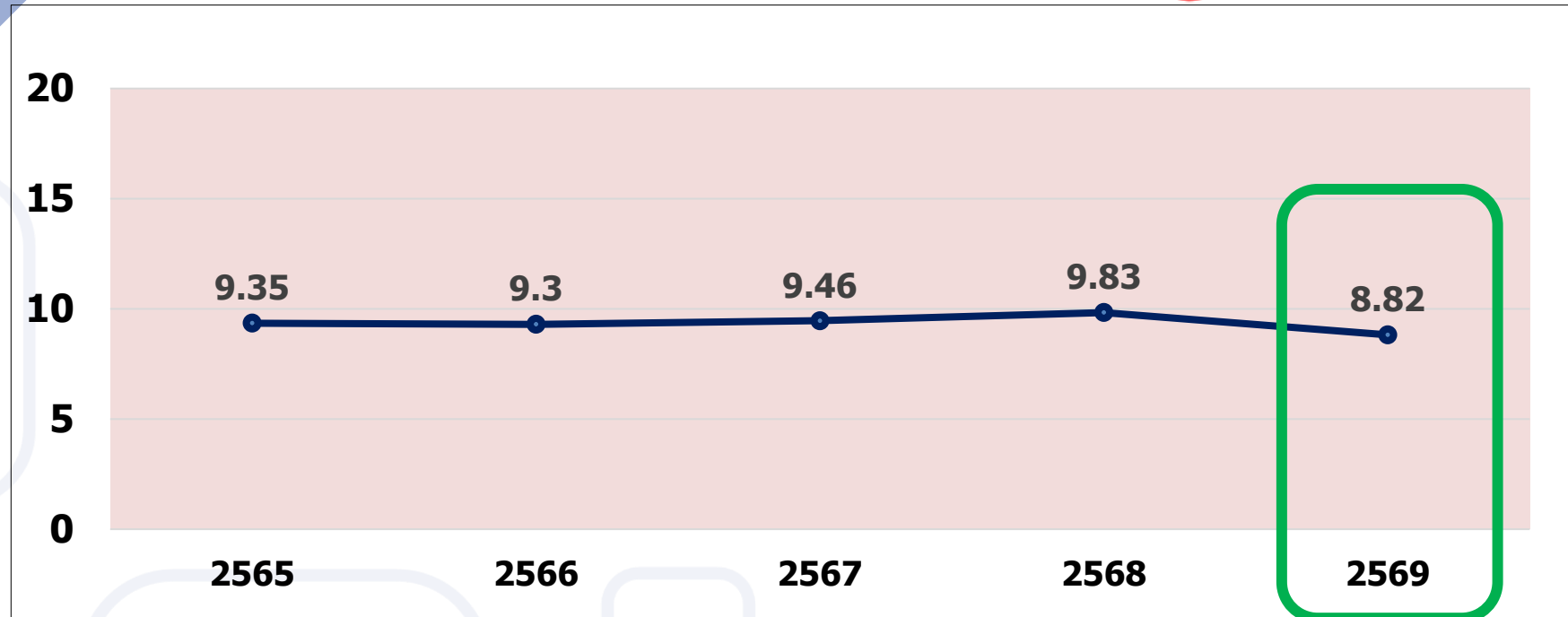

ร้อยละการตั้งครรภ์ซ้ำ 2568

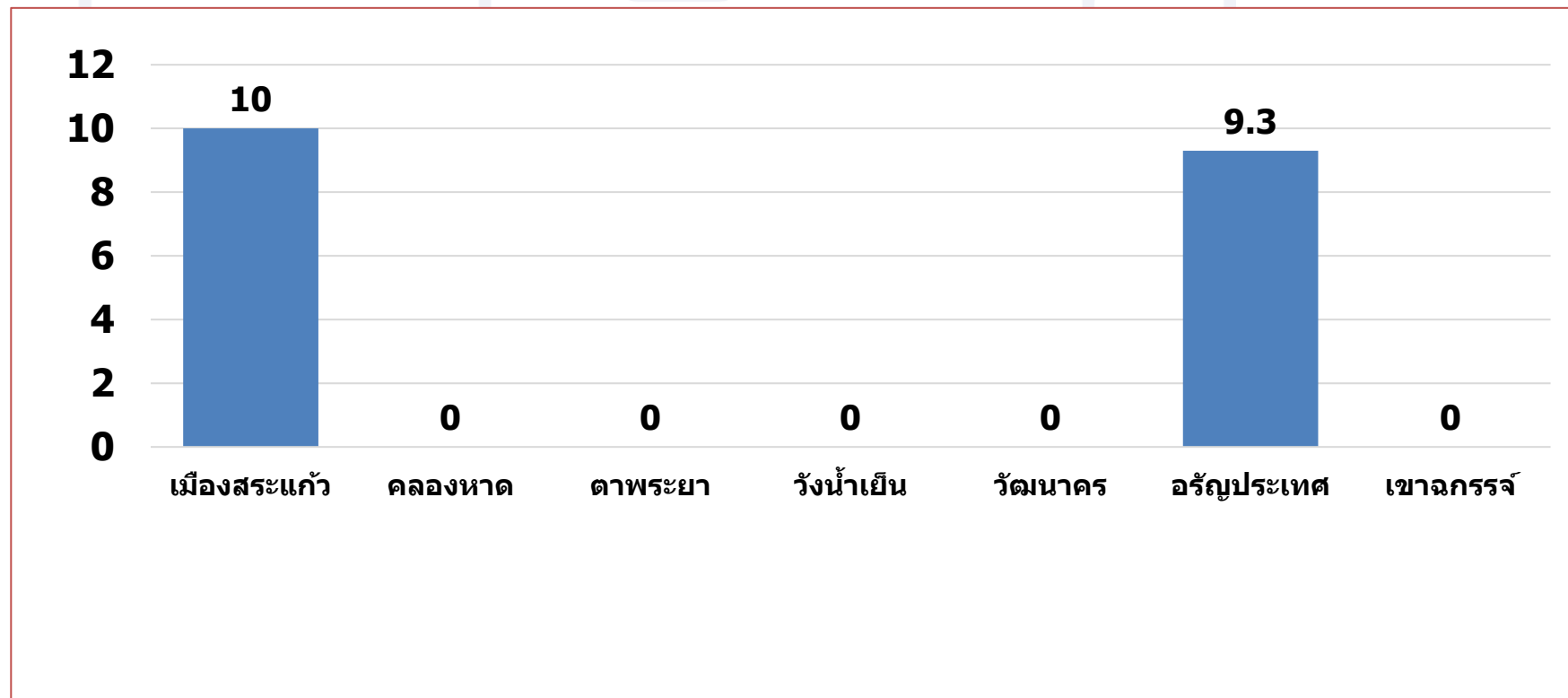

ปี 2569 เฝ้าระวัง จำนวน 170 คน ตั้งครรภ์ซ้ำ 15 คน  
ร้อยละตั้งครรภ์ซ้ำ 8.82

อำเภอ	เป้าหมายเฝ้าระวัง(คน)	ตั้งครรภ์ซ้ำ (คน)	ร้อยละ
เมืองสระแก้ว	110	11	10.00
คลองหาด	7	0	0
ตาพระยา	7	0	0
วังน้ำเย็น	2	0	0
วัฒนานคร	1	0	0
อรัญประเทศ	43	4	9.30
เขาคันทรง	0	0	0
<b>จังหวัด</b>	<b>170</b>	<b>15</b>	<b>8.82</b>

# การคุมกำเนิดในแม่วัยรุ่นหลังคลอด จังหวัดสระแก้ว

ร้อยละการคุมกำเนิดในแม่วัยรุ่นหลังคลอดอายุต่ำกว่า 20 ปี ด้วยวิธีสมัยใหม่

🎯 ร้อยละ 75

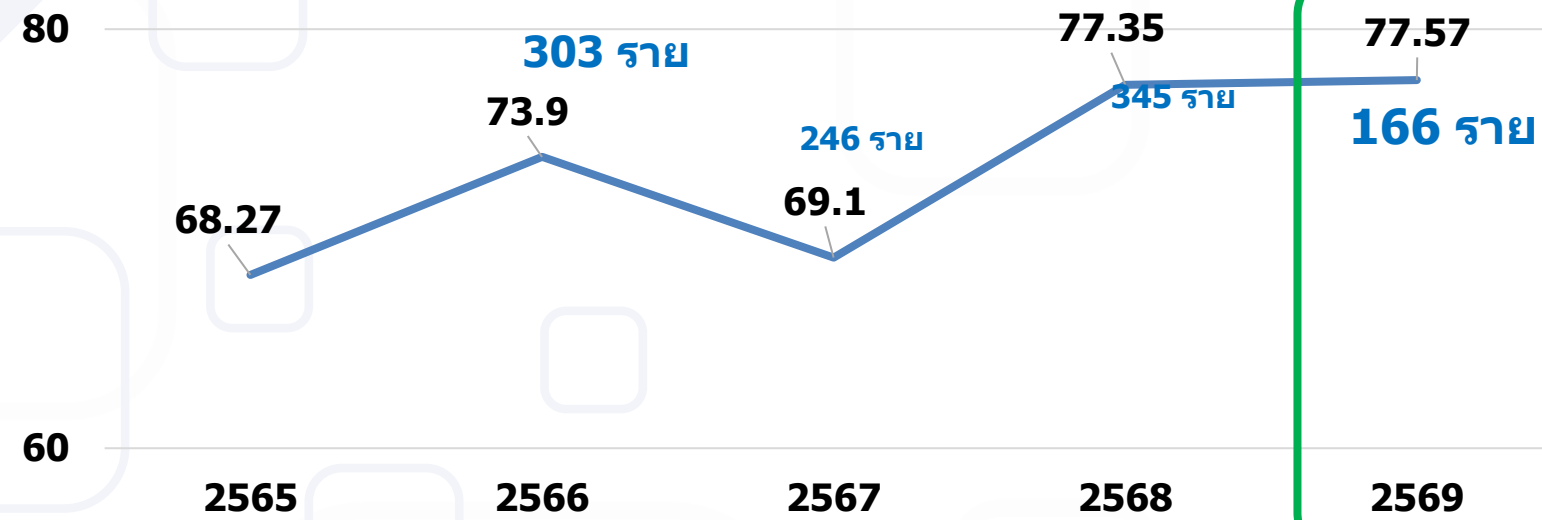

ร้อยละการคุมกำเนิดในแม่วัยรุ่นที่อายุต่ำกว่า 20 ปี ด้วยวิธีฝังยาคุมกำเนิด

🎯 ร้อยละ 80

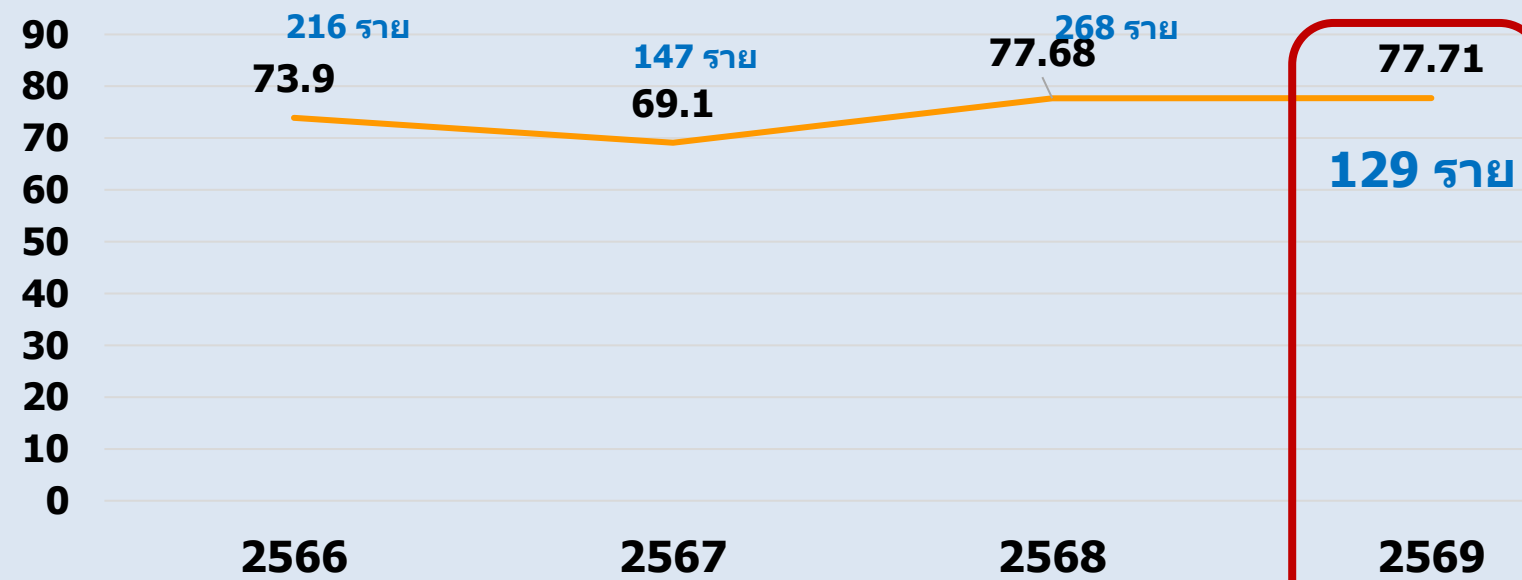

ปี 2569 คุมกำเนิดทุกวิธี 166 คน(77.57)  
คุมกำเนิดกึ่งถาวร 129 คน(77.71)

โรงพยาบาล	เป้าหมาย	คุมกำเนิด	ร้อยละ	การคุมกำเนิดวิธีสมัยใหม่ 2569						คุมกำเนิดกึ่งถาวร	ร้อยละ
				ยาเม็ด	ยาฉีด	ถุงยาง	หมั้นหญิง	ห่วงอนามัย	ยาฝัง		
เมืองสระแก้ว	136	111	81.62	0	28	0	0	0	83	83	74.77
คลองหาด	7	7	100	0	2	0	0	0	5	5	71.43
ตาพระยา	7	6	85.71	0	0	0	0	0	6	6	100
วังน้ำเย็น	2	1	50	0	0	0	0	0	1	1	100
วัฒนานคร	1	1	100	0	1	0	0	0	0	0	1
อรัญประเทศ	58	38	65.52	0	6	0	0	0	32	32	84.21
เขาฉกรรจ์	3	2	66.67	0	0	0	0	0	2	2	100
จังหวัด	214	166	77.57	0	37	0	0	0	129	129	77.71

ผลการติดตามข้อมูลเฝ้าระวังการตั้งครรภ์ในวัยรุ่นหญิง หลังคลอดอายุน้อยกว่า 20 ปี  
 ในโรงพยาบาลทุกแห่ง จำนวน 23 คน (ผ่านระบบ Google form)  
 (1 ต.ค 68-27 เม.ย 69)

โรงพยาบาล	จำนวนแม่วัยรุ่น (10-19 ปี)หลังคลอด	จำนวนรายงาน
คลองหาด	25	19
วังน้ำเย็น	14	2
ตาพระยา	11	1
วังสมบูรณ์	13	0
วัฒนานคร	14	1
เขาคิชฌกูฏ	17	0
รพร.สระแก้ว	11	0
อรัญประเทศ	3	0
โคกสูง	10	0
<b>รวม</b>	<b>118</b>	<b>23(19.49%)</b>

บันทึกข้อมูลผ่าน  
(Google form)

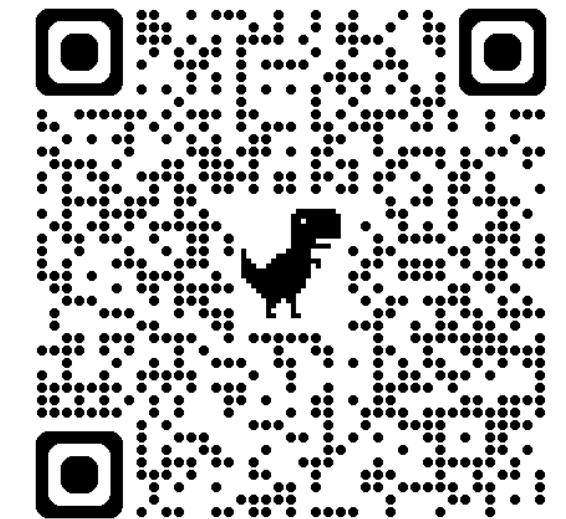

<https://forms.gle/ZbvxEr1uLFDJwwGA>

**ผลการติดตามข้อมูลการเยี่ยมแม่วัยรุ่นหลังคลอด อายุน้อยกว่า 20 ปี  
ในโรงพยาบาลส่งเสริมสุขภาพตำบล จำนวน 66 คน (ผ่านระบบ Google form)  
(1 ต.ค 68-27 เม.ย 69)**

อำเภอ	จำนวนแม่วัยรุ่น (10-19 ปี)หลังคลอด	จำนวนรายงาน
คลองหาด	25	9
วังน้ำเย็น	14	9
ตาพระยา	11	8
วังสมบูรณ์	13	5
วัฒนานคร	14	6
เขาคิชฌกูฏ	17	6
พร.สระแก้ว	11	11
อรัญประเทศ	3	3
โคกสูง	10	10
<b>รวม</b>	<b>118</b>	<b>67(56.77%)</b>

บันทึกข้อมูลผ่าน  
(Google form)

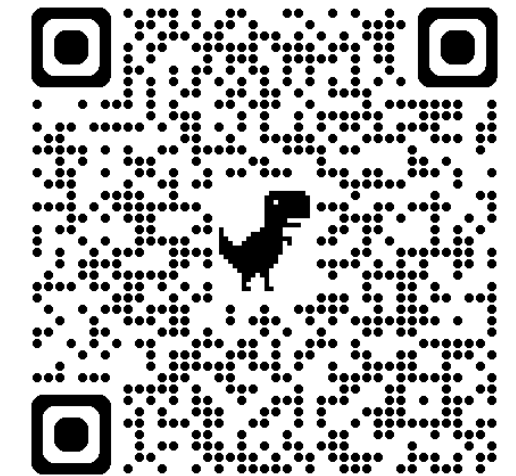

<https://forms.gle/2S3shkZ1FZPLkhGJ9>



# สรุปผลการใช้ชุดตรวจซีพีลิสแบบไวในหญิงตั้งครรภ์

ลำดับ	หน่วยงาน	ชุดตรวจ Standard Q						ชุดตรวจ Determine				รวม				ร้อยละการจ่าย
		รับเข้า (ชุด)			จ่ายให้แม่ (ชุด)	จ่ายให้สามี (ชุด)	คงเหลือ (ชุด)	รับเข้า (ชุด)	จ่ายให้แม่ (ชุด)	จ่ายให้สามี (ชุด)	คงเหลือ (ชุด)	รับเข้า (ชุด)	จ่ายให้แม่ (ชุด)	จ่ายให้สามี (ชุด)	คงเหลือ (ชุด)	
		งบปี 2567	งบปี 2568	รวม ปี 67-68												
1	รพร.สระแก้ว	100	150	250	0	0	250	0	0	0	0	250	0	0	250	0
2	รพ.อรัญประเทศ	25	100	125	0	0	125	0	0	0	0	125	0	0	125	0
3	รพ.คลองหาด	25	50	75	73	2	0	300	219	80	1	375	293	82	0	100
4	รพ.ตาพระยา	25	50	75	53	22	0	300	222	78	0	375	275	100	0	100
5	รพ.วังน้ำเย็น	25	50	75	0	0	75	0	0	0	0	75	0	0	75	0
6	รพ.วังสมบูรณ์	25	50	75	75	0	0	0	0	0	0	75	75	0	0	100
7	รพ.วัฒนานคร	25	50	75	47	28	0	0	0	0	0	75	47	28	0	100
8	รพ.โคกสูง	25	50	75	0	0	75	0	0	0	0	75	0	0	0	ส่งคืน
9	รพ.เขาฉกรรจ์	25	50	75	45	30	0	0	0	0	0	75	45	30	0	100
รวม		300	600	900	293	82	525	600	441	158	1	1500	735	240	450	70

ข้อมูล ณ วันที่ 20 เมษายน 2569



ตรวจจับเร็ว ตอบโต้ทัน ป้องกันได้



# การพิจารณาประเภทผู้ป่วย

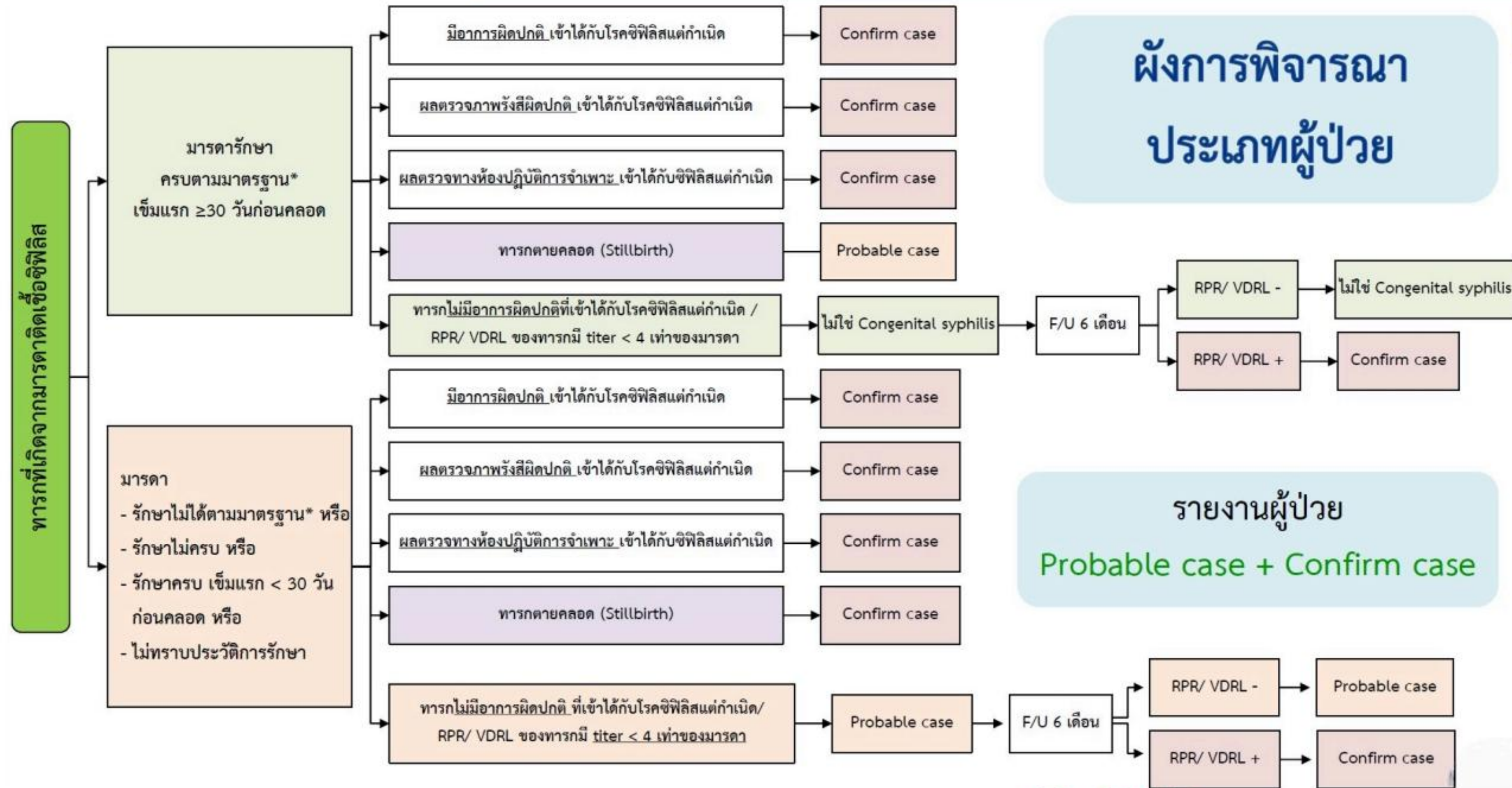

# แนวทาง Congenital Syphilis Verify Case เขตสุขภาพที่ 6 ปี 2569 (ณ วันที่ 7 เม.ย. 69)

## หมายเหตุ:

- ระยะเวลาการรายงานตลอดจนสิ้นสุดกระบวนการ ภายใน 7 วันหลังได้รับรายงานเคส
- ระบบ Consult
  - ระดับจังหวัด: SWช./ SWท. สามารถ Alert ส่งต่อเคส Consult ผู้เชี่ยวชาญระดับจังหวัด
  - ระดับเขต: ผู้เชี่ยวชาญระดับจังหวัด สามารถ Alert ส่งต่อเคส Consult ผู้เชี่ยวชาญระดับเขต 6
- สสว.ส่งข้อมูลทะเบียน SW.ที่มีสูตินรีแพทย์/กุมารแพทย์ และSW.ที่ไม่มี ให้สคร.เพื่อจัดทำระบบVerify/Consult

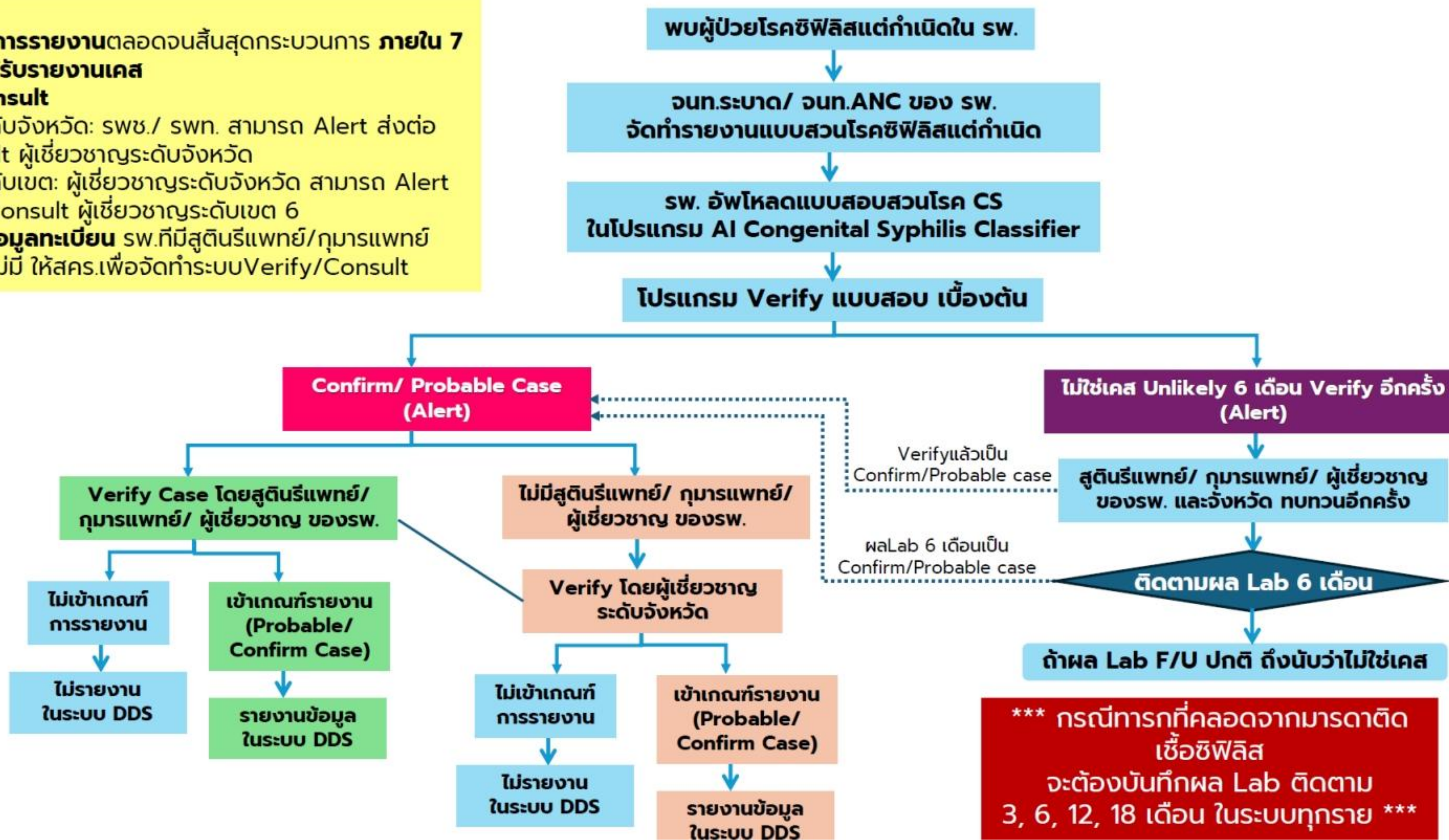

\*\*\* กรณีทารกที่คลอดจากมารดาติดเชื้อซิฟิลิส จะต้องบันทึกผล Lab ติดตาม 3, 6, 12, 18 เดือน ในระบบทุกราย \*\*\*

# ข้อเสนอเพื่อขับเคลื่อนงาน Triple EMTCT ณ หน่วยบริการ

## 1. จุดบริการฝากครรภ์ (ANC Setting)

- Early ANC & Triple Screening: เร่งรัดฝากครรภ์ก่อน 12 สัปดาห์ และตรวจคัดกรอง 3 โรคทันที
- Same Day Test & Treat: พัฒนาระบบตรวจรักษาซิฟิลิสเบ็ดเสร็จในวันเดียว (Reverse Algorithm)
- Partner Services: ระบบติดตามคู่มาตรวจและรักษาเพื่อป้องกันการติดเชื้อซ้ำ
- Antiviral prophylaxis: การให้ยาต้านไวรัสในหญิงตั้งครรภ์ที่ติดเชื้อเพื่อลดปริมาณไวรัส

## 2. จุดบริการห้องคลอดและหลังคลอด (LR & Post-partum Setting)

- Triple Prevention at Birth: ให้ยาป้องกันการติดเชื้อ HIV, รักษาซิฟิลิส และฉีดวัคซีน HBV & HBIG ให้เด็กทันที
- Pre-discharge Checklist: ตรวจสอบการส่งตรวจ PCR หลังคลอด และความครบถ้วนของการรักษา และนัดหมายตรวจติดตามแม่และเด็กก่อนกลับบ้าน

## 3. คลินิกเด็กดีและระบบข้อมูล (WBC/WCC & Data Setting)

- Long-term Follow-up: ติดตามเด็กมาตรวจตามแนวทางแต่ละโรคจนสิ้นสุดการดูแล และส่งต่อรักษา หากพบการติดเชื้อ
- Digital Integration: บันทึกข้อมูลใน HIS/ Pink book และรายงาน PHIMS ให้ถูกต้อง ครบถ้วน ไร้รอยต่อ